

Tomar Moto Cross, S.A.

Caso de Negócios ▪ Modelo Organizacional ▪
Processos ▪ Roadmap de Melhoria ▪ Modelação de
processos ▪ Nomenclatura, criação objetos e
notação ▪ Simulação SAP

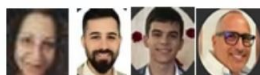

Alexandra Alcobia, nº 21967
André Reis, nº 22826
Guilherme Andrade, nº 24814
Luís Cerejo, nº 27935

Documento base: "PG_SGE_-
SAP_5Ed_PI_v1.0_EN_PT.pdf" (uso académico;
conteúdo original não alterado).
Anexo: Proposta de Projeto (Equipa Synthesis)
Data: 08-10-2025.



1) Cenário

A **Tomar Cross** nasceu na oficina e cresceu na pista. O seu **CEO**, antigo piloto de todo-o-terreno, deu à marca um ADN de aventura, coragem e fiabilidade. Essa alma trouxe clientes e reputação, mas deixou também a operação com muitos hábitos artesanais: listas em papel, inventários «a olho», decisões ao telefone, faturação manual, planeamento assente na “experiência” e expectativas sem sustentação em dados ou processos bem definidos. Desde 1999, a Tomar Cross evoluiu de uma oficina artesanal para um operador com três armazéns e vendas centralizadas para Portugal, Espanha e Reino Unido. Cresceu com a imagem técnica do CEO (ex-piloto), consolidou a reparação com garantia e um portefólio de componentes reconhecido. Hoje, perante um mercado mais exigente e competitivo, a empresa prepara o próximo passo: processos normalizados e digitais, serviço mais previsível e decisões com base em dados — para crescer de forma sustentada, aumentar eficiência e transformar uma estrutura de custos elevada em rentabilidade consistente.

Resultado: custos altos, pouca flexibilidade e ganhos que não escalam. Em contrapartida, a empresa tem **colaboradores altamente qualificados** e com vontade de aprender — falta implementar um "chão" digital estável, fiável e robusto.





2) Ponto de viragem (o porquê agora?)

Mercado

o purista e o utilizador casual esperam prazos fiáveis, serviço rápido e peças disponíveis.

Crescimento

mais vendas internacionais (UK/ES) exigem processos repetíveis e fiáveis.

Pessoas

queremos elevar funções, não cortar; trocar tarefas repetitivas por trabalho de maior valor. Promover crescimento da empresa.

Finanças

fazer investimentos faseados em equipamentos/sistemas testa-se, mede-se o resultado, e só depois se avança para a fase seguinte, melhorar o cash-to-cash e controlo de margens.

3) Visão curta (o que pretendemos ser?)

Uma Tomar Cross ágil e previsível, que mantém o espírito de aventura, mas opera com disciplina simples:



RH

requalifica e redistribui talento;



Armazém

trabalha com inventário fiável e picking
previsível;



Vendas/Serviço

prometem o que o armazém e a produção
conseguem cumprir;



Finanças

fecham ciclos mais rápido e com menos erros;



SAP

Tudo suportado por SAP (Fiori/S4), começando pelo standard e só personalizando quando necessário.



4) Âmbito inicial (RH + Armazém como alavancas)

RH

- Mapeamento de funções → identificar tarefas repetitivas a automatizar e novos papéis (líder departamento, coordenador, gestor de processos, etc).
- Plano de formação curto e frequente (Fiori + "Lean básico") para requalificar sem substituir.
- Rotinas de daily/semana com indicadores simples (segurança, qualidade, entrega, custo, moral).



Armazém



Inventário cíclico + layout ABC

(classe A semanal; B quinzenal), por tipologia de produtos.



Picking por ondas

(rotas UK/ES/PT) com checklists de embalagem e etiqueta automática.



MRP simples

para ~5 SKUs críticos com reposição e POs semiautomáticas.

5) Modelo organizacional (alto nível)

Direção Geral apoiada por: Operações (Produção/Reparação, Qualidade, Manutenção), Supply Chain (Compras, Planeamento, Armazéns/Logística), Comercial & Serviço, Marketing, Finanças & Controlo, RH & TI.

Objetivo: serviços partilhados leves, focados em dados, standards e suporte às 3 localizações.

6) Planos de implementação (3 fases)

Fase 1 – Piloto (0–90 dias):

1 armazém com inventário cíclico, ondas e 5 SKUs; medir ganhos e ajustar.

Fase 2 – Estender (3–6 meses):

aplicar aos 3 armazéns;

estabilizar níveis de stock; leads de feiras com follow-up em 24h.

Fase 3 – Consolidar (6–12 meses):

Ligar as funções básicas do SAP para o armazém (receber material, fazer contagens regulares, preparar encomendas por lotes e confirmar tarefas com leitores de código-de-barras) e, na produção, registar o essencial (quantidades feitas, paragens e motivos) para termos um indicador simples de eficiência. Mostrar tudo em dashboard operacionais para acompanhar o dia-a-dia.

7) Princípios SAP (guarda-chuva)

Standard primeiro

customização só com caso de negócio.

Fiori por perfil

(compras, armazém, produção, financeiro).

Dados-mestre

governados (quem cria, quem aprova, quando revê).

Pequenos workflows

(fatura, dunning, receção) antes de grandes projetos.

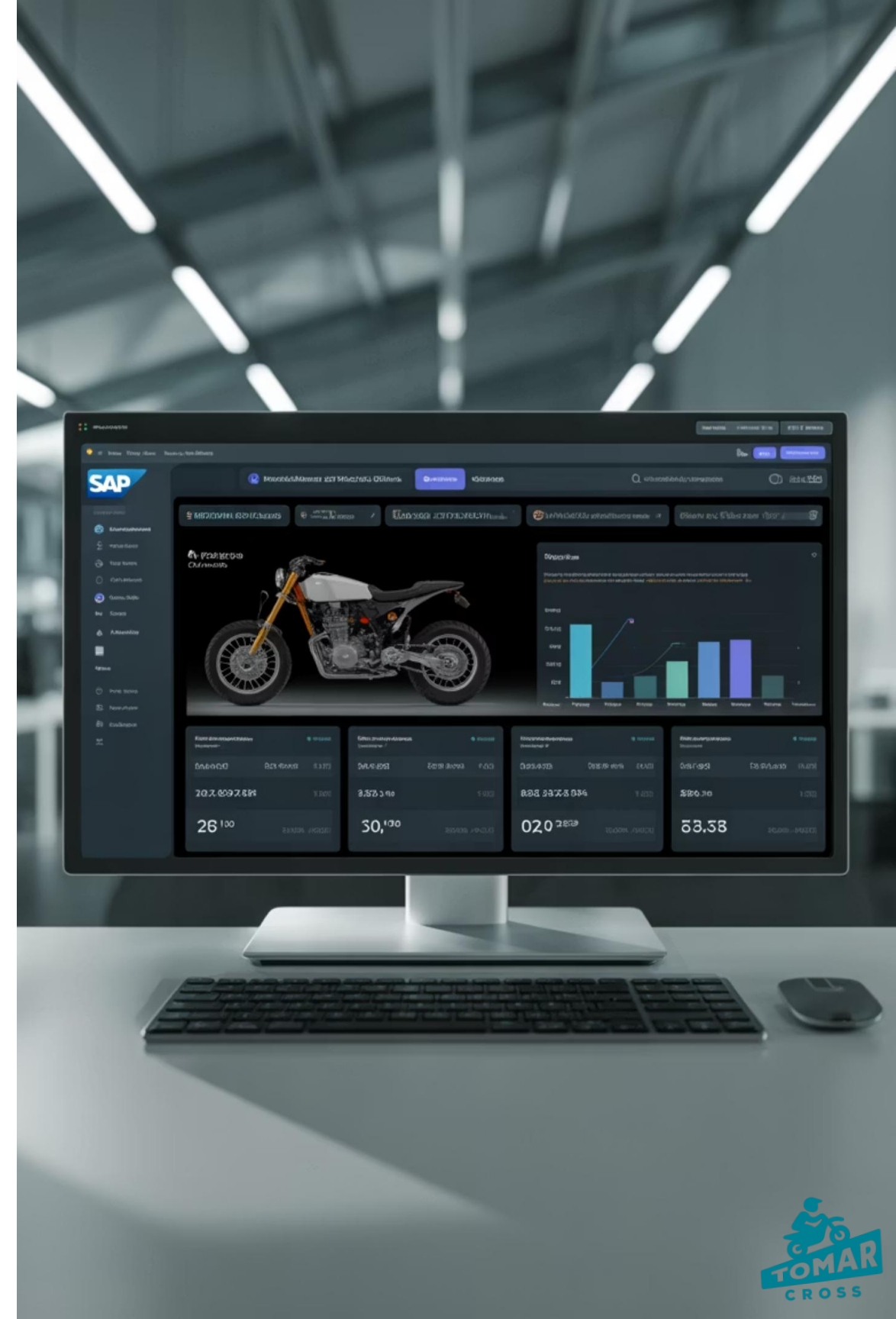



8) Métricas que contam (sucintas e operacionais)

Operação:

- Precisão do inventário
- Produtividade na preparação de encomendas
- Lead time interno

Financeiro:

- DSO (média de dias para recebimentos)
- DIO (dias de stock)

Pessoas:

- Horas de formação/colaborador
- % de tarefas automatizadas
- mobilidade interna

9) Salvaguardas financeiras



Capex faseado

(RF, impressoras/etiquetas, tablets) com *payback* < 18 meses.



ROI por workstream

Medir (horas libertadas, retrabalho evitado, erros de faturação, custo de transporte por linha).



10) Riscos & como os tratamos



Qualidade de dados

→ donos de dados e revisões mensais.



Adoção

→ formação curta, SOPs visuais para facilitar a transmissão de dados e informação, treino e formação em Gemba.



Brexit/UK

→ regras de expedição e prazos dedicados por país (onda específica).

11) O que pedimos ao "CEO" nesta fase



Validar ambição sem cortes

(automatizar para valor).



Confirmar limites de capex

por fase e métricas de sucesso.



Acordar armazém piloto

e lista dos 5 SKUs A – prioritárias.



Patrocinar rotinas de performance

(daily/semana) e a agenda de formação.

E também o seu apoio e orientação ao longo do projeto (RH + Armazém) — ajudando-nos a priorizar, a tomar decisões rápidas e a alinhar a equipa sempre que necessário.



A ESTRUTURA



Arquitetura organizacional: corporate vs unidades locais

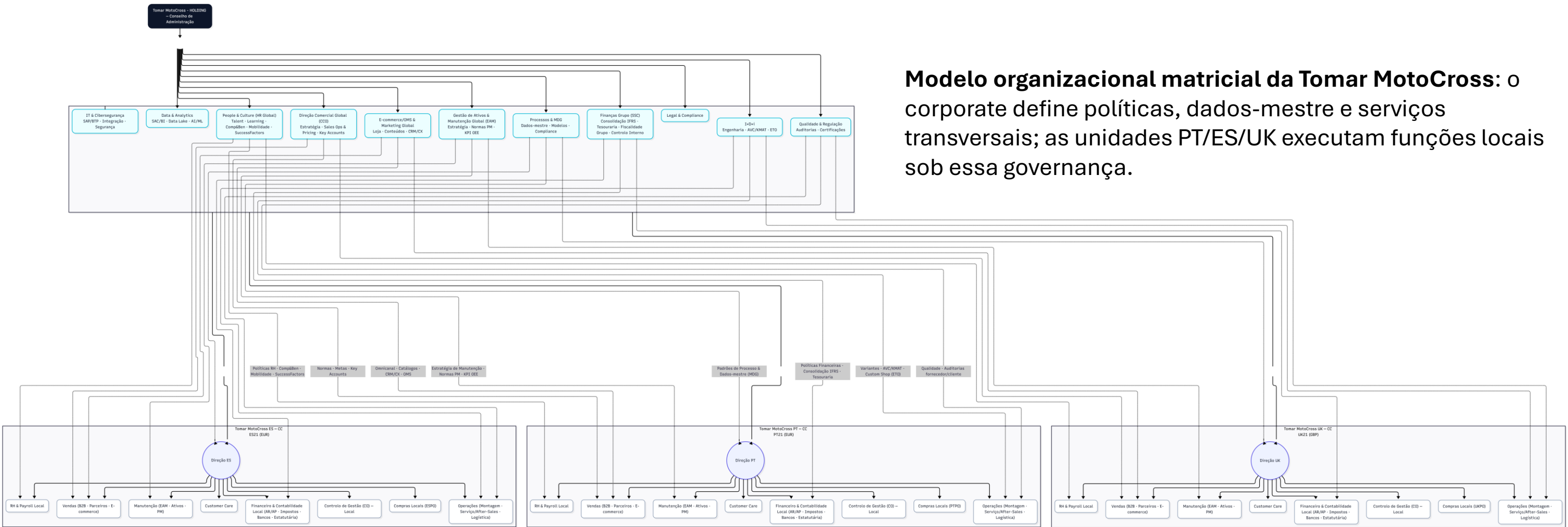

Modelo organizacional matricial da Tomar MotoCross: o corporate define políticas, dados-mestre e serviços transversais; as unidades PT/ES/UK executam funções locais sob essa governança.

- **Linha contínua** — sequence flow → reporte/ownership direto (ligação estrutural).
- **Linha tracejada** — message/association flow → governação/apoio matricial (políticas, standards, auditorias).

Organograma Global



Holding Tomar MotoCross

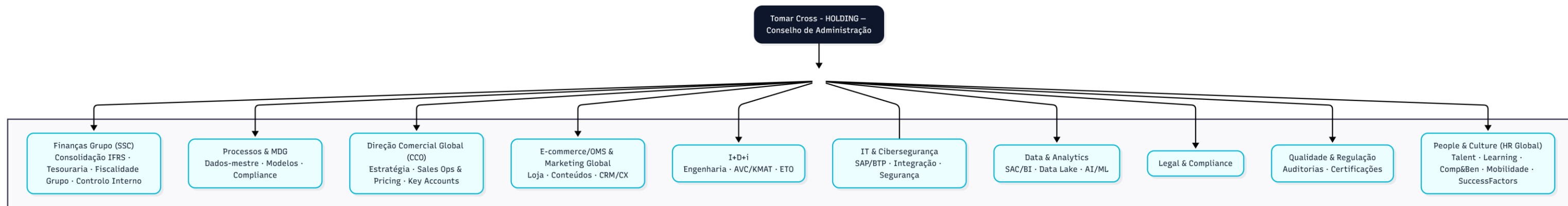

ORGANOGRAMA LOCAL – BUSINESS UNIT

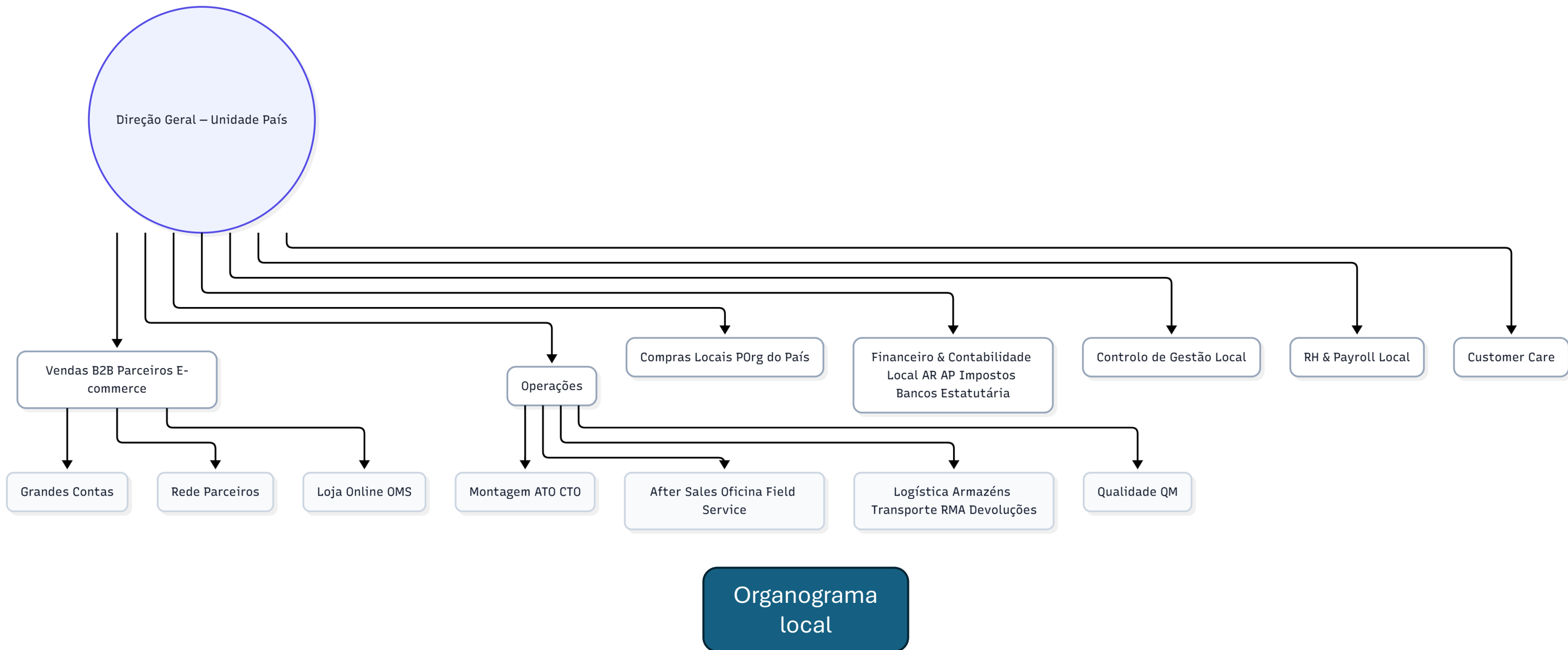

Nomenclatura: Estrutura hierárquica

Módulos SAP

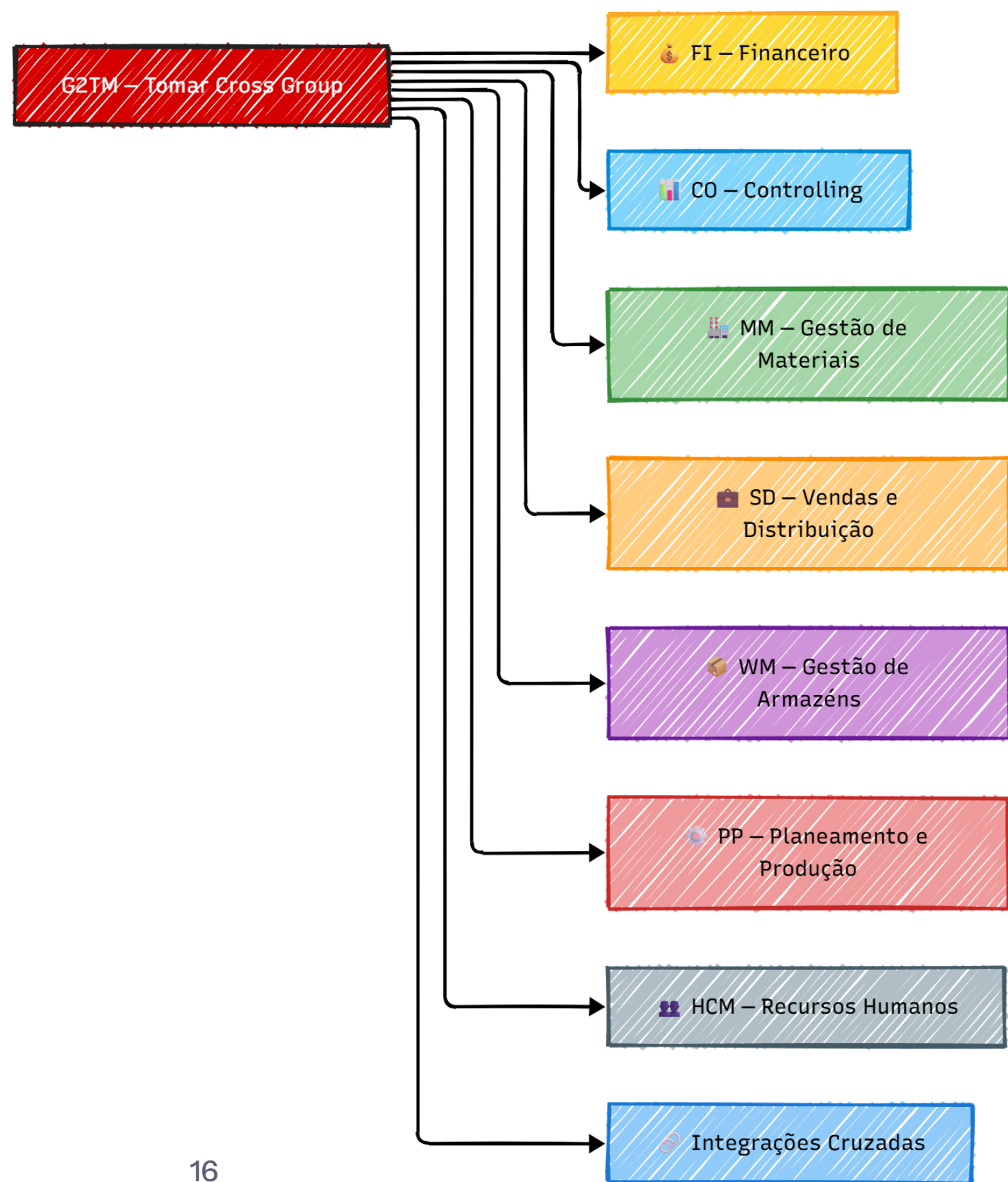

1. Estrutura Financeira (FI)

Nível	Código	Descrição	Relações / Atribuições	Moeda / País / Observações
Grupo	G2TM	Tomar Cross Group – Grupo 2	Raiz do grupo empresarial SAP	Moeda de grupo: EUR
Company Code	PT21	Tomar Cross Portugal,da.	Pertence a G2TM	EUR - PT
Company Code	ES21	Tomar Cross España, S.L.	Pertence a G2TM	EUR - ES
Company Code	UK21	Tomar Cross UK, Ltd.	Pertence a G2TM	GBP - GB
Chart of Accounts	G2TM	Plano de contas de grupo	Comum a todas as Company Codes	—
Fiscal Year Variant	K4	Exercício financeiro Jan–Dez (12 períodos)	Igual em todas as CC	—
Posting Period Variant	G2P2	1–12 + períodos especiais	Igual em todas as CC	—
Credit Control Area	G2CR	Gestão de crédito centralizada	Ligado a PT21, ES21, UK21	Moeda EUR

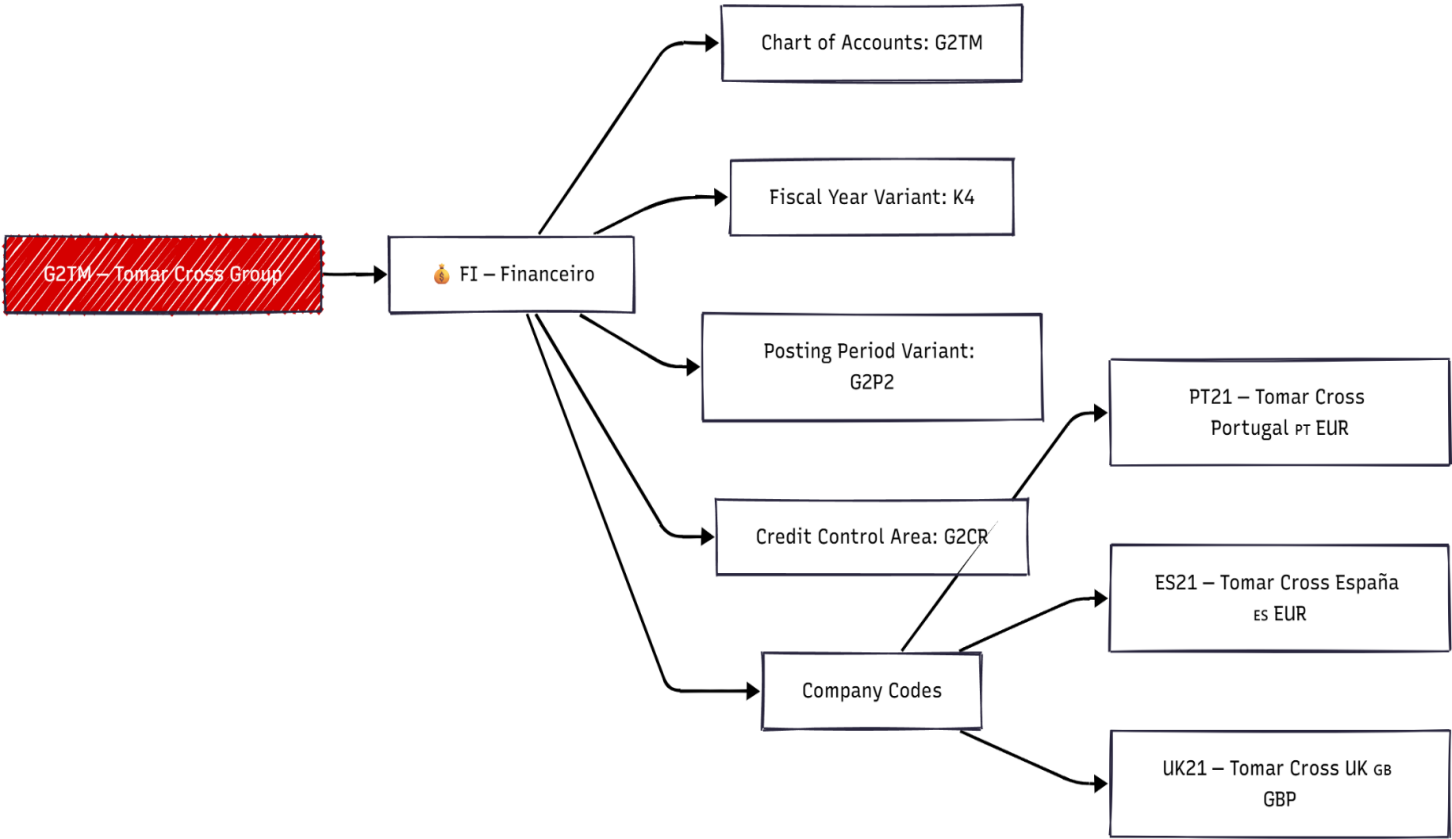

2. Controlling (CO)

Nível	Código	Descrição	Relações / Atribuições	Observações
CO Area	G2C1	Controlling comum (mesmo CoA/FY)	Ligado a todas as CC	—
Profit Center Hierarchy	G2TM_PCH	Hierarquia de centros de lucro	Raiz: TMC → PC_PT, PC_ES, PC_UK	—
Cost Center Hierarchy	G2TM_CO	Centros de custo por país/departamento	Sales, Ops, Compras, FI, RH, Care	—

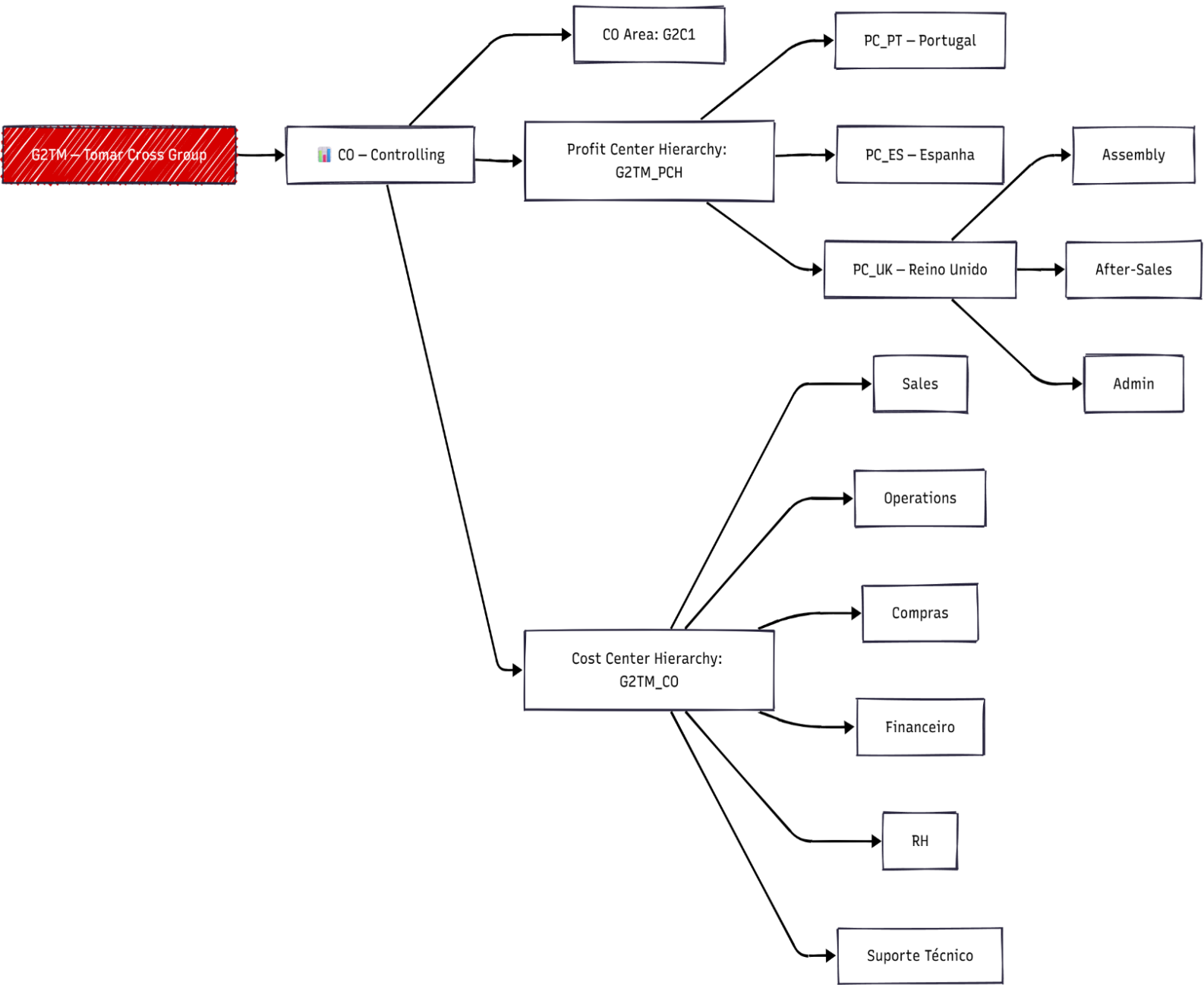

3. Gestão de Materiais (MM)

Nível	Código	Descrição	Relações / Atribuições	Observações
Plant	PTM2	Montagem PT	→ CC PT21	—
Plant	PTR2	Serviço PT	→ CC PT21	—
Plant	ESM2	Montagem ES	→ CC ES21	—
Plant	ESR2	Serviço ES	→ CC ES21	—
Plant	UKM2	Montagem UK	→ CC UK21	—
Plant	UKR2	Serviço UK	→ CC UK21	—
Storage Location	FG01	Produto acabado	—	—
Storage Location	SR01	Peças / Componentes	—	—
Storage Location	QA01	Qualidade	—	—
Storage Location	RMA1	Devoluções	—	—
Purchasing Org (Global)	G2PO	Compras do Grupo	Centralizada	—
Purchasing Org (Local)	P2PO	Portugal	→ CC PT21	—
Purchasing Org (Local)	E2PO	Espanha	→ CC ES21	—
Purchasing Org (Local)	U2PO	Reino Unido	→ CC UK21	—
Purchasing Group	101	Materiais / Kits	—	—
Purchasing Group	102	Peças	—	—
Purchasing Group	103	Serviços	—	—

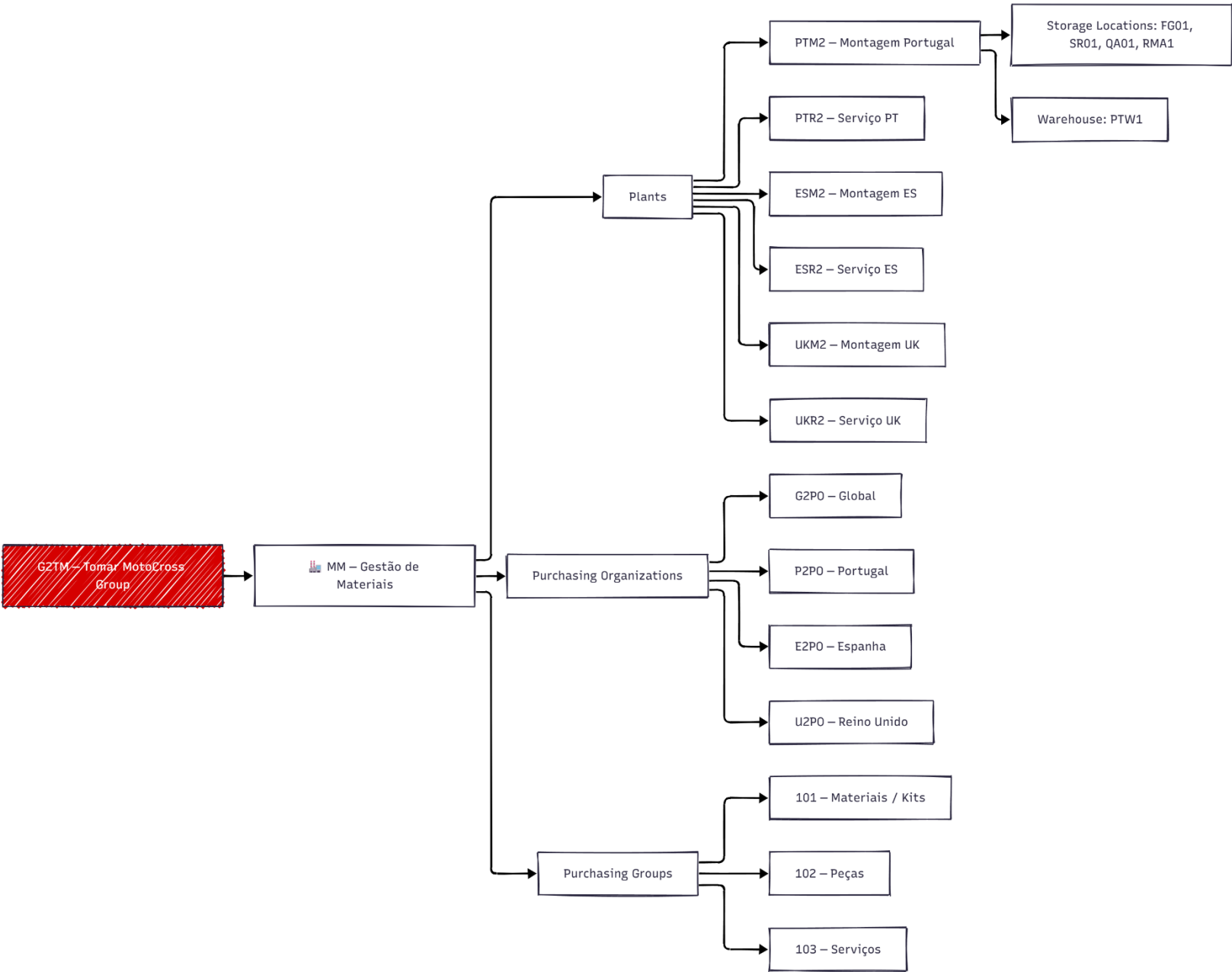

4. Vendas e Distribuição (SD)

Nível	Código	Descrição	Relações / Atribuições	Observações
Sales Org	PT20	Vendas Portugal → CC PT21	—	—
Sales Org	ES20	Vendas Espanha → CC ES21	—	—
Sales Org	UK20	Vendas Reino Unido → CC UK21	—	—
Distribution Channel	10	Direto	—	—
Distribution Channel	20	Parceiros / Retail	—	—
Distribution Channel	30	Serviços	—	—
Distribution Channel	40	E-commerce	—	—
Division	MC	Motos / Peças	—	—
Division	SV	Serviços	—	—
Shipping Point	P2S1	Portugal → PTM2 / PTR2	—	—
Shipping Point	E2S1	Espanha → ESM2 / ESR2	—	—
Shipping Point	U2S1	Reino Unido → UKM2 / UKR2	—	—

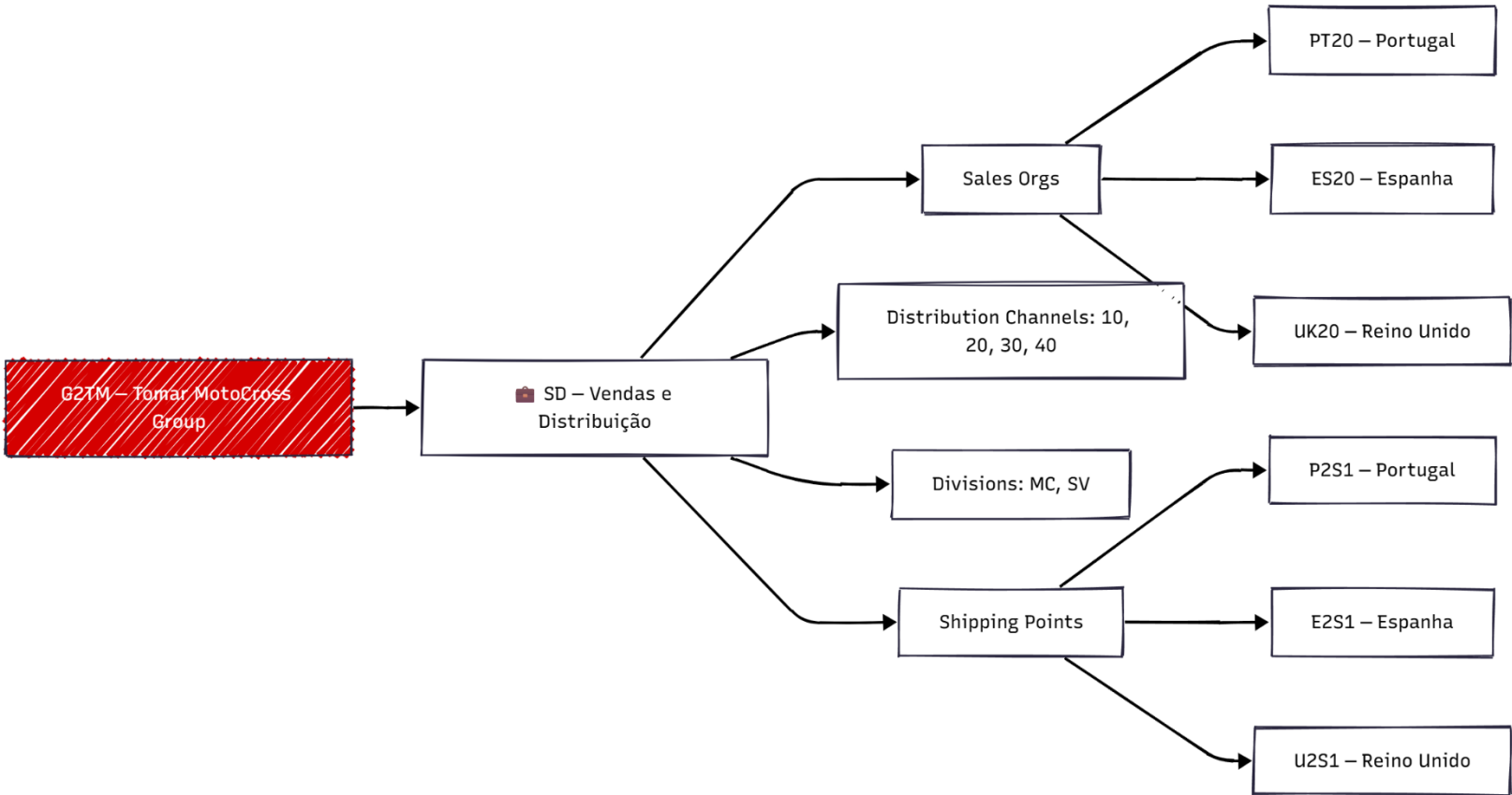

5. Gestão de Armazéns (WM)

Nível	Código	Descrição	Relações / Atribuições	Observações
Warehouse Number	PTW1	Armazém Central Portugal	→ PTM2 (FG01, SR01)	—
Warehouse Number	ESW1	Armazém Central Espanha	→ ESM2 (FG01, SR01)	—
Warehouse Number	UKW1	Armazém Central Reino Unido	→ UKM2 (FG01, SR01)	—
Storage Type		1 Receção (Inbound)	—	—
Storage Type		2 Picking	—	—
Storage Type		3 Expedição (Outbound)	—	—
Storage Type		4 Qualidade	—	—
Storage Type		5 Devoluções	—	—
Section	A1	Alto movimento	—	—
Section	B1	Baixo movimento	—	—
Bin	A1-01-01	Local físico	→ A1 / Tipo 002	—
Bin	A1-01-02	Local físico	→ A1 / Tipo 002	—
Bin	B1-02-01	Local físico	→ B1 / Tipo 002	—

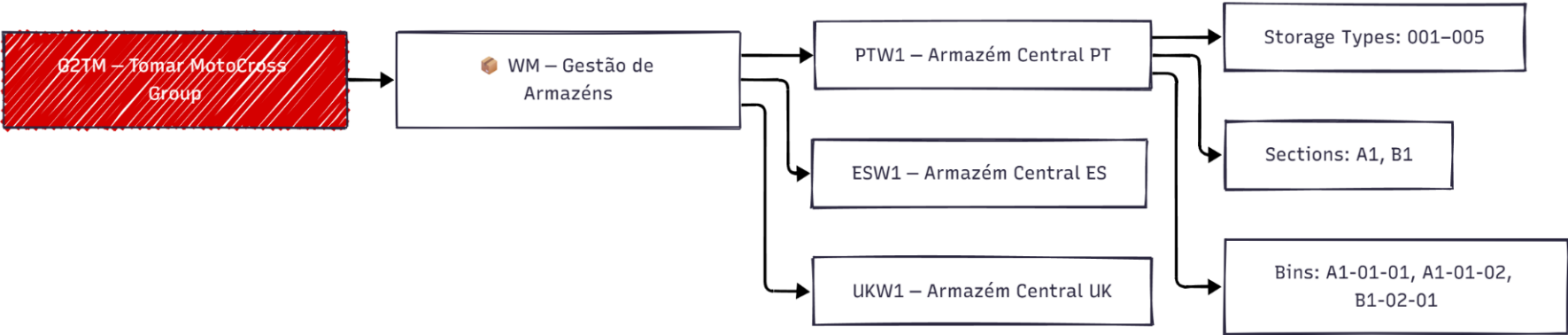

6. Planeamento e Produção (PP)

Nível	Código	Descrição	Relações / Atribuições	Observações
Work Center	PTWC1	Montagem	→ PTM2	—
Work Center	PTWC2	Pintura	→ PTM2	—
Routing	PTROU1	Linha A	→ PTWC1	—
Routing	PTROU2	Linha B	→ PTWC2	—
BOM	PTBOM1	Moto Cross Base	—	—
BOM	PTBOM2	Moto Cross Pro	—	—
Production Version	PV01	Versão 1	→ PTM2	—
Production Version	PV02	Versão 2	→ PTM2	—
MRP Controller	1	Planeador de Produção PT	—	—
MRP Area	PTM2-MAIN	Principal	→ PTM2	—
MRP Area	PTM2-SUB	Secundária	→ PTM2	—
Planning Strategy	10	Make-to-Stock	—	—
Planning Strategy	20	Make-to-Order	—	—

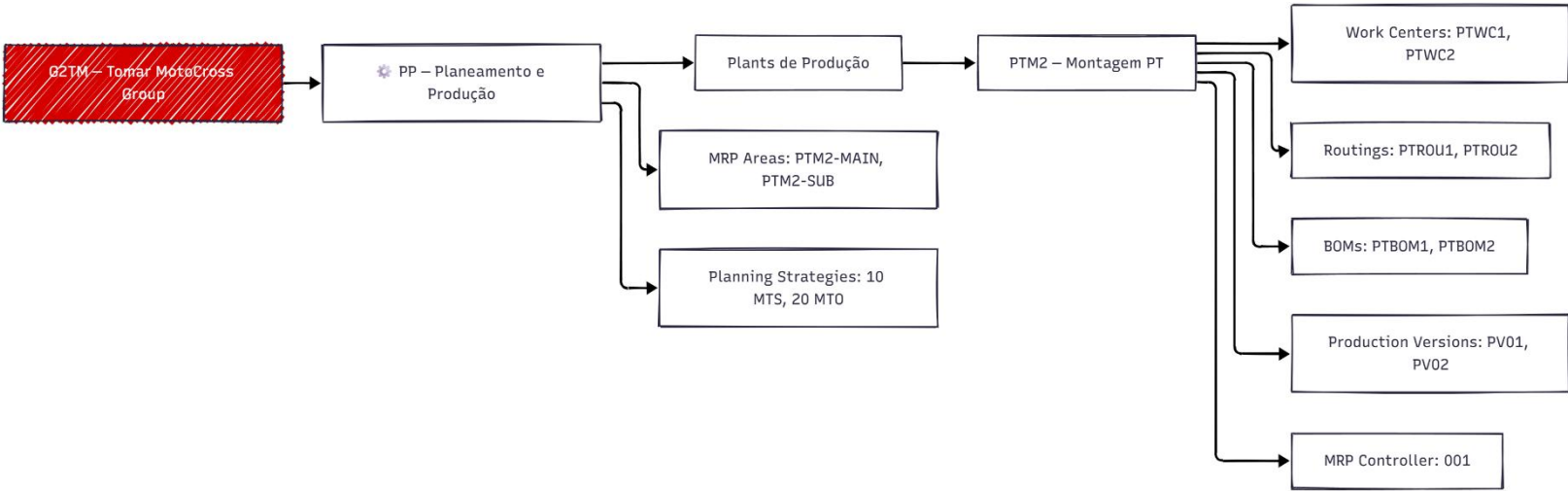

7. Recursos Humanos (HCM)

Nível	Código	Descrição	Relações / Atribuições	Observações
Personnel Area	PTPA	Portugal	→ CC PT21	—
Personnel Area	ESPA	Espanha	→ CC ES21	—
Personnel Area	UKPA	Reino Unido	→ CC UK21	—
Personnel Subarea	PTP1	Montagem	→ PTPA	—
Personnel Subarea	PTP2	Serviços	→ PTPA	—
Personnel Subarea	ESP1	Montagem	→ ESPA	—
Personnel Subarea	UKP1	Montagem	→ UKPA	—
Org Unit	G2TM_ORG	Estrutura base	—	—
Position	PTMGR	Gestor de Montagem	→ PTM2	—
Position	PTVEN	Vendedor PT	→ PT20	—
Position	UKFIN	Contabilista UK	→ UK21	—
Position	ESPROD	Técnico ES	→ ESM2	—

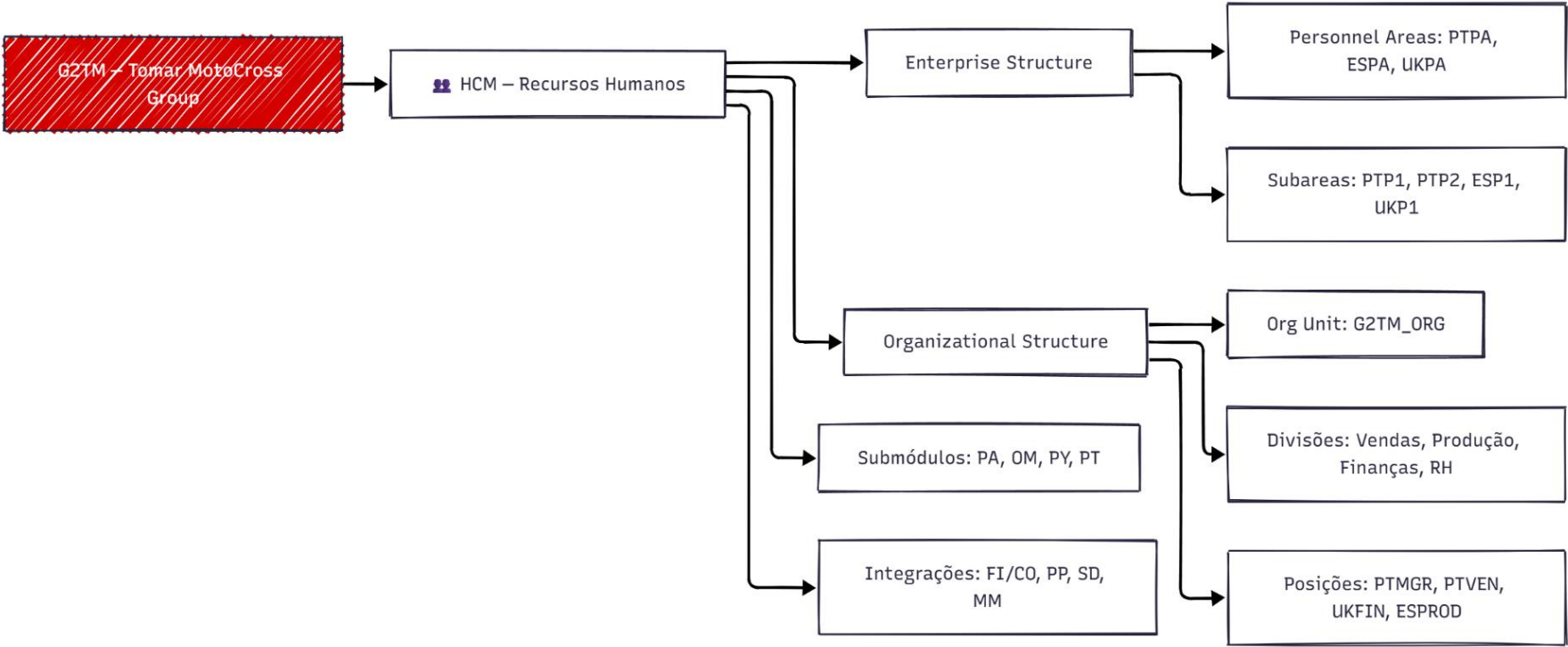

8. Integrações Cruzadas

Origem → Destino	Descrição / Atribuição	Observações
Company → Company Code	G2TM → PT21 / ES21 / UK21	—
CO Area → Company Code	G2C1 → PT21 / ES21 / UK21	—
Credit Control Area → Company Code	G2CR → PT21 / ES21 / UK21	—
Plants → Company Codes	PTM2/PTR2→PT21; ESM2/ESR2→ES21; UKM2/UKR2→UK21	—
Sales Org → Company Code	PT20→PT21; ES20→ES21; UK20→UK21	—
Sales Org + DC + Div → Sales Area	Inclui canal 40 (E-commerce)	—
Shipping Point ↔ Plant	P2S1↔PTM2/PTR2; E2S1↔ESM2/ESR2; U2S1↔UKM2/UKR2	—
Purchasing Org ↔ Plant	P2PO↔PTM2/PTR2; E2PO↔ESM2/ESR2; U2PO↔UKM2/UKR2	—
Warehouse ↔ Plant / SLoc	PTW1↔PTM2(FG01,SR01); ESW1↔ESM2(FG01,SR01); UKW1↔UKM2(FG01,SR01)	—
PP ↔ SD/MM	Produção e entrega integradas	—
HCM ↔ FI/CO	Centros de custo / salários	—

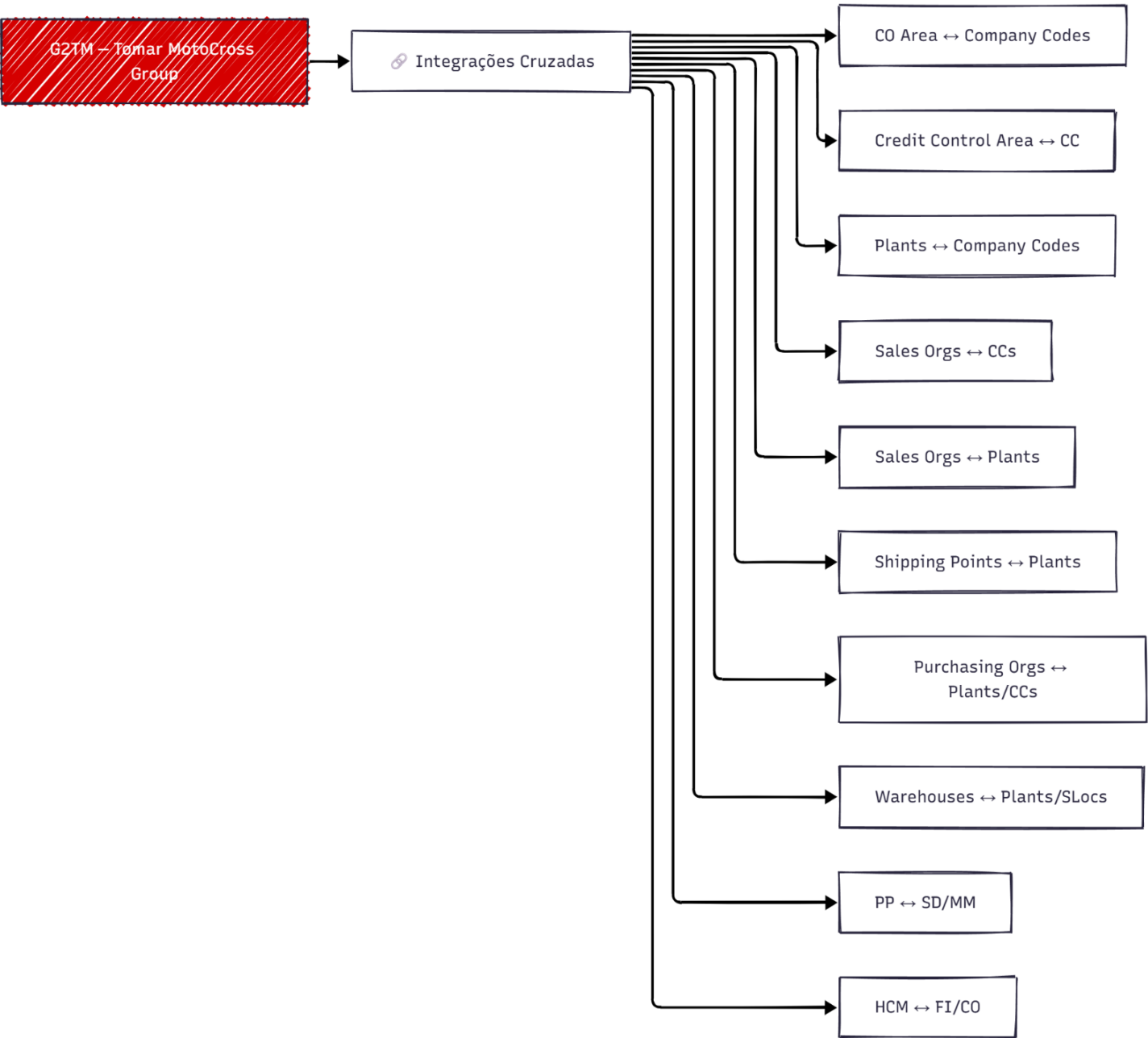

Resumo final – Códigos
criados por módulo

FI – Estrutura financeira
Códigos: G2TM, G2P2, G2CR,
PT21, ES21, UK21

PP – Produção
Códigos: PTWC1, PTROU1,
PTBOM1, PV01, 001 (MRP)

WM – Armazéns
Códigos: PTW1, ESW1,
UKW1, 001–005, A1/B1

CO – Controlo & Centros de
Custo
Códigos: G2C1, G2TM_PCH,
G2TM_CO

SD – Vendas & E-commerce
Códigos: PT20, ES20, UK20,
canais 10–40, MC/SV,
P2S1/E2S1/U2S1, G2OM

HCM – Recursos Humanos
Códigos: PTPA, ESPA, UKPA,
PTP1/PTP2, G2TM_ORG,
PTMGR/PTVEN

Integrações
Nota: Atribuições CO, FI, SD,
MM, WM, HCM – integração
total

MM – Estrutura logística
Códigos: PTM2, PTR2, ESM2,
ESR2, UKM2, UKR2, FG01,
SR01, QA01, RMA1, G2PO,
P2PO, E2PO, U2PO

Mapa de Processos — G2TM

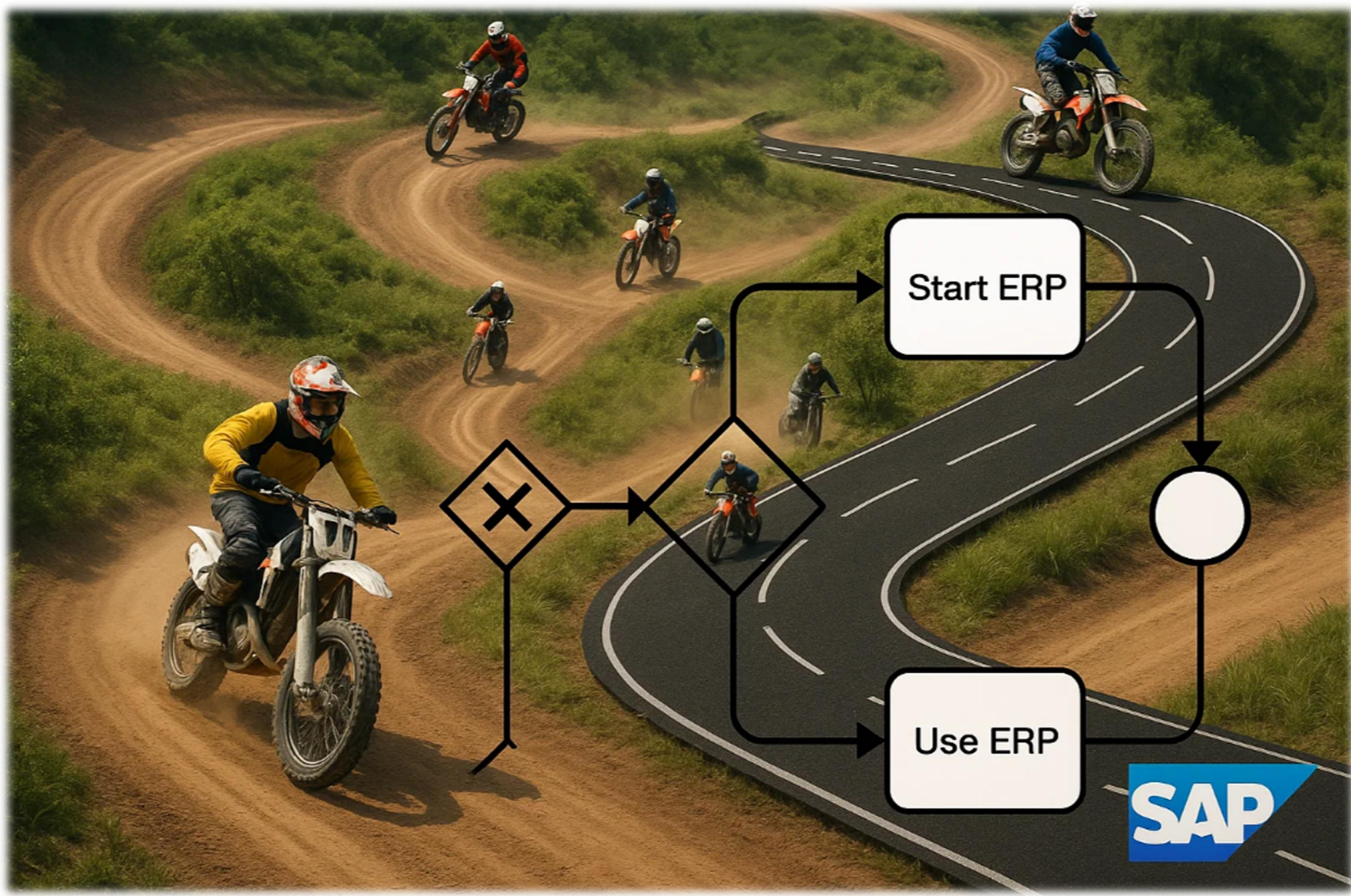

As nossas alavancas de arranque

RH + Armazém com SAP



Automatizar o repetitivo, elevar funções



Precisão de stock, produtividade, lead time



Processos claros e rotinas curtas



Medir para decidir



G2TM - PROCESSO Human Capital Management (HCM)

Swimlanes (quem executa):

- 1.HM - Gestor (linha)
- 2.HCM - RCM (Recrutamento)
- 3.HCM - PA/OM (Administração de Pessoal & Organização)
- 4.EE - Employee Experience (comunicações/pedidos)
- 5.IT - Acessos/IDM/GRC
- 6.EHS - Saúde ocupacional/aptidão
- 7.HCM - LMS (Formação & competências)
- 8.FI/CO - Centros de custo/orçamento
- 9.LEG - Jurídico/laboral

HCM

Modelo de Recrutamento & Seleção, Retenção Talento e Progressão Carreira, aplicado à Tomar Cross

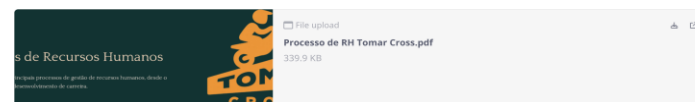

Exemplo de Modelo de Recrutamento & Seleção, Retenção Talento e Progressão Carreira, aplicado à Global Bike

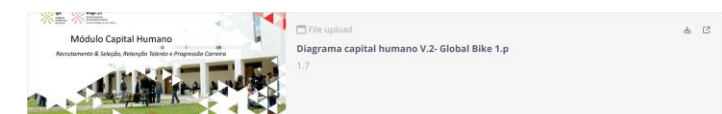

G2TM - HCM

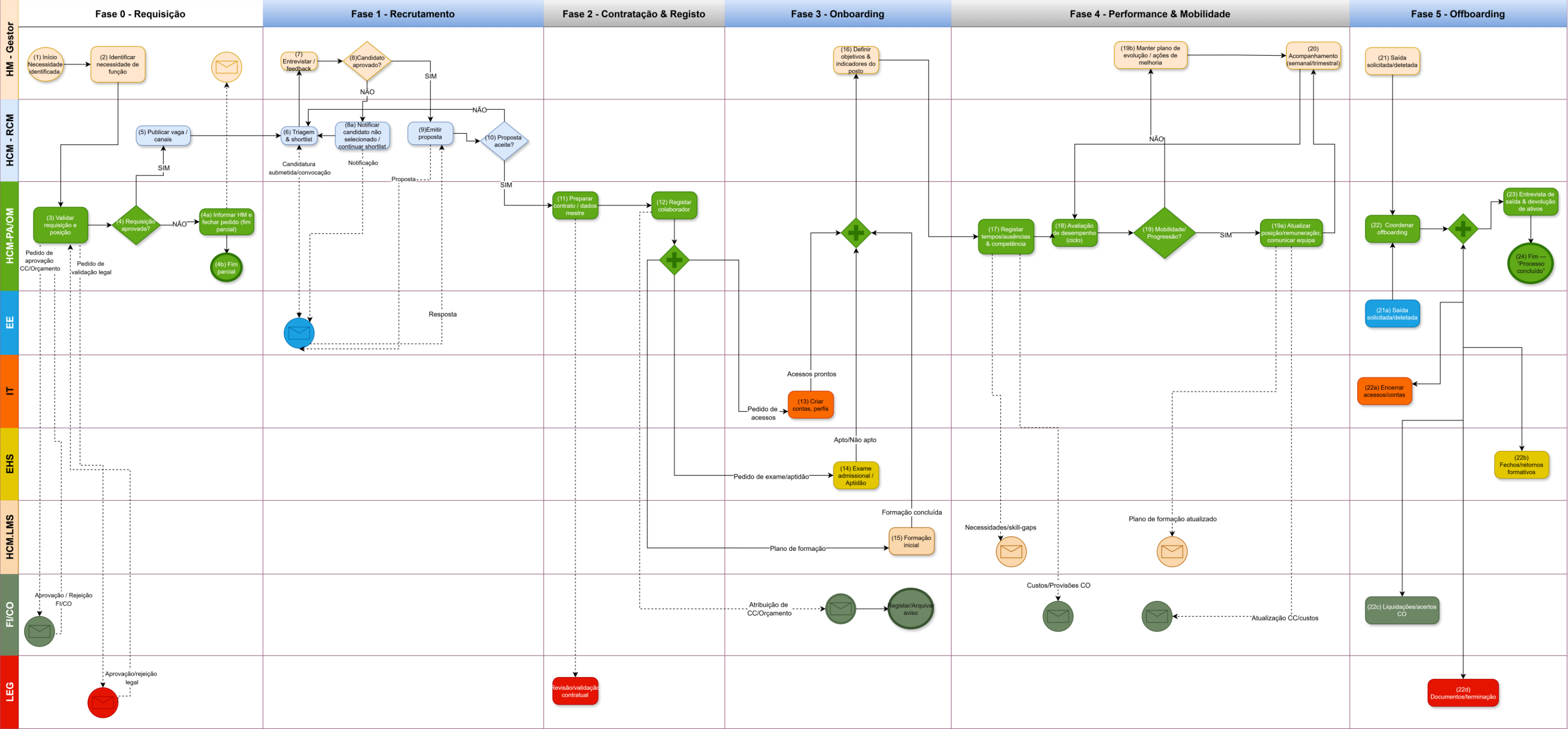

Fase 0 — Requisição

Fase	Swimlane	Atividade	Usa SAP?	Transação SAP GUI (principal)	App Fiori / SF	Nota
0	HM-Gestor	(1) Início – necessidade identificada	Não	—	—	Discussão de necessidades no negócio, fora de SAP.
0	HM-Gestor	(2) Identificar necessidade de função	Não	—	—	Definir perfil, seniores, custos estimados, etc.
0	HCM-PA/OM	(3) Validar requisição e posição	Sim	PPOME / PO13	Manage Positions	Verifica se existe posição, centro de custo, budget, etc.
0	HCM-PA/OM	(4) Requisição aprovada? (gateway)	Sim	SBWP (workflow inbox)	My Inbox – Approve Job Requisition	Decisão formal sobre a requisição.
0	HCM-PA/OM	(4a) Se Não – Informar HM e fechar pedido (fim parcial)	Sim	SBWP (resposta WF)	My Inbox (Reject/Comment)	Regista rejeição e envia comentário ao gestor.
0	HCM-PA/OM	(4b) Fim parcial	Não	—	—	Processo termina para esta requisição.
0	FICO	Aprovação / rejeição FI/CO (círculo verde)	Sim (opcional)	FBV0 / FB03 / S_ALR_87013611	Relatórios de custos / My Inbox	Verificação financeira do impacto da nova posição.
0	LEG	Aprovação / validação legal (círculo vermelho)	Não / Sim (opcional)	—	—	Revisão contratual/legislativa em sistema externo (SharePoint, DMS, etc.).

Fase 1 — Recrutamento

Fase	Swimlane	Atividade	Usa SAP?	Transação SAP GUI (principal)	App Fiori / SF	Nota
1	HCM-RCM	(5) Publicar vaga / canais	Sim	— (SF Recruiting)	Job Posting / Recruiting Posting	Criação da job requisition e publicação em portais.
1	HCM-RCM	(6) Triagem & shortlist	Sim	—	Candidate Pipeline	Filtro de CVs, scoring, shortlist.
1	HM-Gestor	(7) Entrevistar / feedback	Sim (registo)	—	Interview Assessment / notas na Candidate Profile	Entrevistas feitas fora de SAP, mas feedback registado em SF.
1	HM-Gestor	(8) Candidato aprovado? (gateway)	Sim	—	Candidate Pipeline – Set Status	Atualiza o estado do candidato (aprovado / rejeitado).
1	HCM-RCM	(8a) Notificar candidato não selecionado / shortlist alternativa	Sim	—	Candidate Communication	E-mail automático ao candidato não selecionado.
1	HCM-RCM	(9) Emitir proposta	Sim	—	Offer Approval	Criação da oferta (salário, benefícios, data de entrada).
1	HCM-RCM	(10) Proposta aceite? (gateway)	Sim	—	Offer Accept/Decline	Registo da aceitação ou rejeição da proposta em SF.
1	EE	Mensagem “Resposta” (envelope azul)	Sim	—	Ticket / Service Center (opcional)	Canal interno para comunicar resultado ao HM ou HRBP.

Fase 2 — Contratação & Registo

Fase	Swimlane	Atividade	Usa SAP?	Transação SAP GUI (principal)	App Fiori / SF	Nota
2	HCM-PA/OM	(11) Preparar contrato / dados-mestre	Sim	PA30 / PA40 / PO13	Manage Positions / Prepare Hire	Prepara posição, tipo de contrato, plano remuneratório, centro de custo.
2	HCM-PA/OM	(12) Registar colaborador	Sim	PA40 (ação Hire)	Hire Employee / Add New Employee	Cria o número de colaborador, infotypes base (0000, 0001, 0002, 0006, 0008, etc.).
2	LEG	Revisão/validação contratual (retângulo vermelho)	Não / Sim (opcional)	—	—	Assinatura digital / arquivo do contrato em DMS externo ou módulo de e-Signature.

Fase 3 — Onboarding

Fase	Swimlane	Atividade	Usa SAP?	Transação SAP GUI (principal)	App Fiori / SF	Nota
3	IT	(13) Criar contas, perfis	Sim	SU01 / PFCG	Access Request / IAM / GRC Provisioning	Criação de utilizador SAP, mail, rede, atribuição de roles.
3	EHS	(14) Exame admissional / Aptidão	Sim (opcional)	CBIH82 / CBIH92	Manage Health Surveillance	Registo do exame médico de admissão e aptidão.
3	HCM-LMS	(15) Formação inicial (LMS)	Sim	—	Assign/Enroll Learning (SF Learning)	Atribuição de cursos obrigatórios (segurança, SGQ, SGI, etc.).
3	HM-Gestor	(16) Definir objetivos & indicadores do posto (PDP)	Sim	PHAP_CREATE / PHAP_CHANGE	Goal Plan / Create Goals	Objetivos individuais alinhados com a função e com o plano anual.
3	HCM-PA/OM	“Onboarding” (símbolo cruz verde)	Sim	PA30 / PA61	Onboarding Checklist (se usado)	Ações administrativas: cartões, fardas, equipamentos.
3	FICO	Atribuição de CC/Orçamento (círculo verde)	Sim	KS01 / KP26	Manage Cost Centers / Display CC Line Items	Garante que o colaborador está imputado ao centro de custo correto.

Fase 4 - Performance & Mobilidade

Fase	Swimlane	Atividade	Usa SAP?	Transação SAP GUI (principal)	App Fiori / SF	Nota
4	HCM-PA/OM	(17) Registrar tempos/ausências & competências	Sim	CAT2 / PA61 / PA30	My Timesheet / Manage Time Off / Employee Profile	Registro de presenças, ausências, skills e certificações.
4	HCM-PA/OM	(18) Avaliação de desempenho & PDP	Sim	PHAP_CREATE / PHAP_CHANGE	Performance Review / Calibration	Ciclo de avaliação anual/semestral, com ratings e comentários.
4	HM-Gestor	(19b) Manter plano de evolução / ações de melhoria	Sim	PHRHRTIME / relatórios HR	Development Plan / Continuous Performance	Ações de coaching, formação, mentoring registadas no plano.
4	HCM-PA/OM	(19) Mobilidade / Progressão? (gateway)	Sim	PA40 (ação Org. Change / Promotion)	My Inbox – Change Job/Comp / Change Job and Compensation Info	Decide se há promoção, mudança de função, transferência, etc.
4	HCM-PA/OM	(19a) Atualizar posição/remuneração; comunicar equipa	Sim	PA40 / PA30	Change Job and Compensation Info	Atualiza job, pay grade, centro de custo; notifica stakeholders.
4	HCM-LMS	“Necessidades/Skill-gaps” / “Plano de formação atualizado”	Sim	—	Learning Assignments / Learning Plans	Identificação de gaps e atualização do plano de formação.
4	HM-Gestor	(20) Acompanhamento (semanal/trimestral)	Não / Sim (opcional)	—	People Analytics – Stories (se usado)	Reuniões de follow-up; pode usar dashboards, mas é essencialmente gestão de equipa.

Fase 5 — Offboarding

Fase	Swimlane	Atividade	Usa SAP?	Transação SAP GUI (principal)	App Fiori / SF	Nota
5	HM-Gestor / HCM-PA/OM	(21) Saída solicitada/detectada	Sim	PA40 (ação Separation / Termination)	Terminate Employment	Registo do pedido de saída (colaborador ou empresa).
5	EE	(21a) Saída solicitada/detectada (comunicação)	Sim (opcional)	—	Ticket / HR Service Center	Criação de pedido de offboarding no portal de serviços.
5	HCM-PA/OM	(22) Coordenar offboarding	Sim	PA30 / checklists internas	Offboarding Tasks	Lista de tarefas: devolução de ativos, documentação, benefícios, etc.
5	IT	(22a) Encerrar acessos/contas	Sim	SU01 (lock/delete) / SU10	Access Request – Deprovision	Bloqueio das contas SAP, e-mail, VPN, etc.
5	EHS	(22b) Fechos/retornos formativos	Sim (opcional)	CBIH82 / relatórios	Manage Health Surveillance	Atualização de exames médicos / vigilância de saúde.
5	FICO	(22c) Liquidações/acertos CO	Sim	F-02 / FB50	Post General Journal Entries	Provisões, acertos de bonus, férias, indemnizações.
5	LEG	(22d) Documentos/terminação	Não / Sim (opcional)	—	—	Tratamento de NDAs, cartas de rescisão, arquivo jurídico externo.
5	HM-Gestor	(23) Entrevista de saída & devolução de ativos	Não / Sim (registo)	—	Exit Interview (SF Offboarding)	Entrevista de saída, recolha de feedback e devolução de equipamentos.
5	HCM-PA/OM	(24) Fim – “Processo concluído”	Não	—	—	Encerramento formal do caso de offboarding.

G2TM — Processo Inbound (Receção & Arrumação)

WM –
INBOUND

Swimlanes (quem executa):

1. Fornecedor
2. MM-PUR (Compras)
3. MM-IM / CO — Receção & Contabilização
4. WM — Armazém
5. QM — Qualidade
6. IT - Acessos

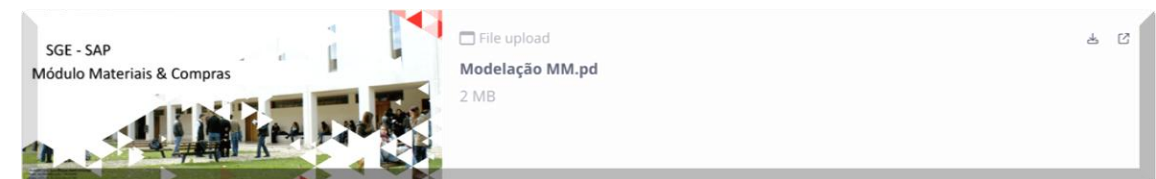

G2TM — Processo Inbound (Receção & Arrumação)

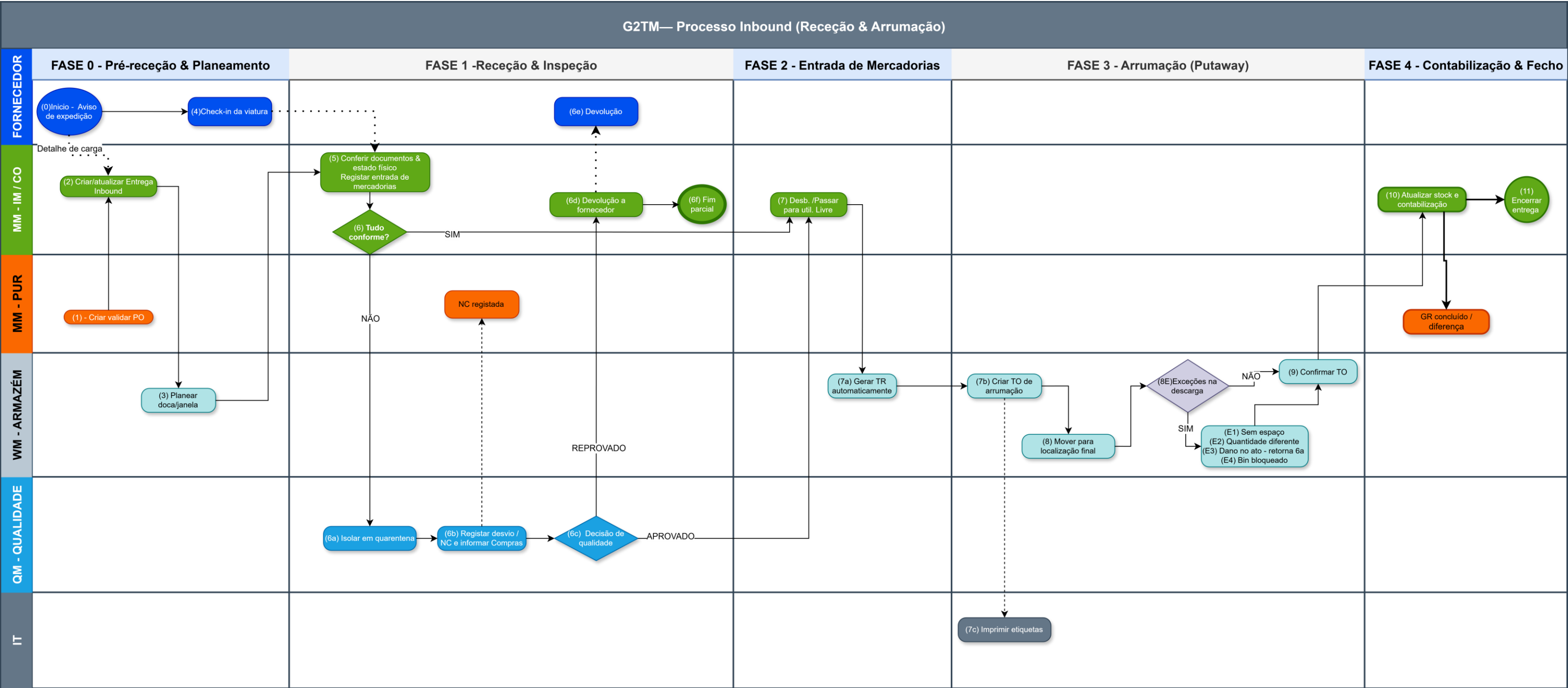

Fase 0 — Pré-receção & Planeamento

Fase	Swimlane	Atividade	Usa SAP?	Transação SAP GUI (principal)	App Fiori (S/4HANA)	Nota
0	Fornecedor	Aviso de expedição (fornecedor)	Não	—	—	E-mail/portal, fora SAP da G2TM
0	Compras (MM-PUR)	Criar/validar PO	Sim	ME21N (criar) / ME22N (alterar)	Manage Purchase Orders (botão Create / Edit Purchase Order)	PO de compra standard NB
0	Logística Inbound (MM/IM)	Criar/atualizar Entrega Inbound	Sim	VL31N (criar) / VL32N (alterar)	Create Inbound Deliveries – Purchase Orders (criar) / Manage Inbound Deliveries (alterar)	Entrega inbound referenciada à PO
0	Armazém (WM)	Planear doca/janela	Sim	VL06I (List Inbound Deliveries)	Manage Inbound Deliveries (preencher Unloading Point / Goods Receipt Date/Time)	Atribuir doca/janela de descarga
0	Portaria	Check-in da viatura	Sim*	— (tipicamente via Yard Management)	App(s) de Yard Management / Transportation Management (p.ex. Check-In Vehicle) – se existirem	Se não tiverem Yard em GUI/Fiori, registo é físico/Fora de SAP

Fase 1 — Receção & Inspeção

Fase	Swimlane	Atividade	Usa SAP?	Transação SAP GUI (principal)	App Fiori (S/4HANA)	Nota
1	Armazém (WM)	Conferir documentos & estado físico (registo)	Sim	VL32N	Manage Inbound Deliveries	Atualizar entrega inbound (textos, status, dados de descarga)
1	Armazém (WM)	Gateway: “Tudo conforme?”	—	—	—	Se Sim: segue para Fase 2 – Entrada de Mercadorias (GR). Se Não: registas desvio/NC e vais para as linhas seguintes (quarentena / QM / devolução).
1	Armazém (WM)	Se Não: Isolar em quarentena	Sim	LT10 (Create TO for Material)	EWM: Create Warehouse Task – Internal / tile LT10 via Fiori	Transferência para bin de quarentena / stock especial
1	Qualidade (QM)	Registar desvio/NC & informar Compras	Sim	QM01 (Create Quality Notification)	Create Quality Notification (tipo Q2 – Vendor Complaint)	Notificação de qualidade tipo Q2 (vendor) ligada à PO/Entrega
1	Qualidade (QM)	Decisão de qualidade	Sim	QA11 (Usage Decision)	Record Usage Decision / Manage Usage Decisions	Decisão sobre o lote de inspeção (aprovado / reprovado)
1	Compras (MM-PUR)	Reprovado → Devolução a fornecedor	Sim	MIGO (Return to Vendor – mov. 122)	Post Goods Movement (Movement Type 122 – Return to Vendor)	Devolução referenciada à PO ou ao doc. de material
1	Compras (MM-PUR)	Evento: Devolução (fim parcial)	—	—	—	Consequência contabilística da MIGO/122 (sem passo adicional)
1	Armazém (WM)	Aprovado → prossegue	—	—	—	Materiais aprovados seguem para Fase 2 – GR (entrada no stock)

Fase 2 — Entrada de Mercadorias (GR)

Fase	Swimlane	Atividade	Usa SAP?	Transação SAP GUI (principal)	App Fiori (S/4HANA)	Nota
2	Logística Inbound (MM/IM)	Registrar GR (Entrada de Mercadorias)	Sim	MIGO – Goods Receipt “Inbound Delivery” (101)	Post Goods Receipt for Inbound Delivery (ou Post Goods Movement ref. à Inbound Delivery, mov. 101)	GR contra a entrega inbound (quantidade aprovada)
2	WM	Gerar TR automaticamente (Transfer Requirement)	Automático	— (gerado pelo sistema, pode ser visto em LB10)	EWM: Warehouse Monitor / apps de Manage Inbound Deliveries (secção Warehouse Tasks)	Em WM clássico o TR nasce com o GR; em EWM nascem Warehouse Tasks

Fase 3 — Arrumação (Putaway)

Fase	Swimlane	Atividade	Usa SAP?	Transação SAP GUI (principal)	App Fiori (S/4HANA)	Nota
3	WM	Criar TO de arrumação	Sim	LT03 (Create TO for Delivery/TR)	EWM: Create Warehouse Task – Inbound Delivery / tile LT03 via Fiori	TO de putaway com base no TR/delivery
3	WM	Imprimir etiquetas (HU/labels)	Sim	LT31 (Print Transfer Orders)	EWM: Print Warehouse Tasks / tile LT31 via Fiori	Impressão de etiquetas / documentos de TO
3	WM	Mover para localização final	Sim	LT12 (Confirm Transfer Order)	EWM: Confirm Warehouse Task / tile LT12 via Fiori	Confirmação do TO de arrumação
3	WM	Gateway: Exceções na descarga?	—	—	—	Decisão operacional (baseada em stock físico / espaço / danos)
3	WM	Se Sim: (E1) Sem espaço	Sim	LS02N (Change Storage Bin)	Manage Storage Bins (EWM) / tile LS02N via Fiori	Reatribuir bin, bloquear ou alterar capacidade
3	WM	Se Sim: (E2) Quantidade diferente	Sim	MI07 ou MIGO (ajustes 701/702)	Post Goods Movement (Movements 701/702 – Inventory Differences)	Ajuste de diferenças de inventário/receção
3	WM/QM	Se Sim: (E3) Dano → retorna à quarentena	Sim	QM01 (NC) + LT10 (mover p/ Q-bin)	Create Quality Notification + Create Warehouse Task – Internal / tile LT10	Notificação de defeito e movimento para bin de quarentena
3	WM	Se Sim: (E4) Bin bloqueado	Sim	LS02N	Manage Storage Bins / tile LS02N via Fiori	Alterar estado do bin para bloqueado / reenviar TO para outro bin
3	WM	Se Não: Confirmar TO (confirmar arrumação)	Sim	LT12	Confirm Warehouse Task / tile LT12 via Fiori	Confirmação final da arrumação; segue para Fase 4

Fase 4 — Contabilização & Fecho

Fase	Swimlane	Atividade	Usa SAP?	Transação SAP GUI (principal)	App Fiori (S/4HANA)	Nota
4	Logística (MM/IM)	GR concluído / diferença (tratamento)	Sim	MB03 (Display Material Document) / MI07	Display Material Documents / Post Goods Movement	Análise do GR e eventual lançamento de diferenças
4	Financeiro (FI/MM)	Atualizar stock e contabilização (automático; diferenças via ajuste)	Sim	FB03 (Display FI Document) / MI07 / MR11	Display Journal Entry, Clear GR/IR Accounts, Post Goods Movement	GR gera doc. FI automático; diferenças tratadas via ajustes / clearing GR/IR
4	Logística Inbound (MM/IM)	Encerrar entrega	Sim	VL32N (set “Delivery Completed”)	Manage Inbound Deliveries (campo Delivery Completed ao nível do item/cabeçalho)	Fecho administrativo da entrega inbound e do processo Inbound

G2TM — Outbound (Gestão de Encomendas & Expedição)



WM –
OUTBOND

Swimlanes (quem executa):

- 1.SD - Vendas
- 2.WM - Armazém
- 3.PP – Produção
- 4.MM - Compras

G2TM — Processo Outbound (Gestão de encomendas & Expedição)

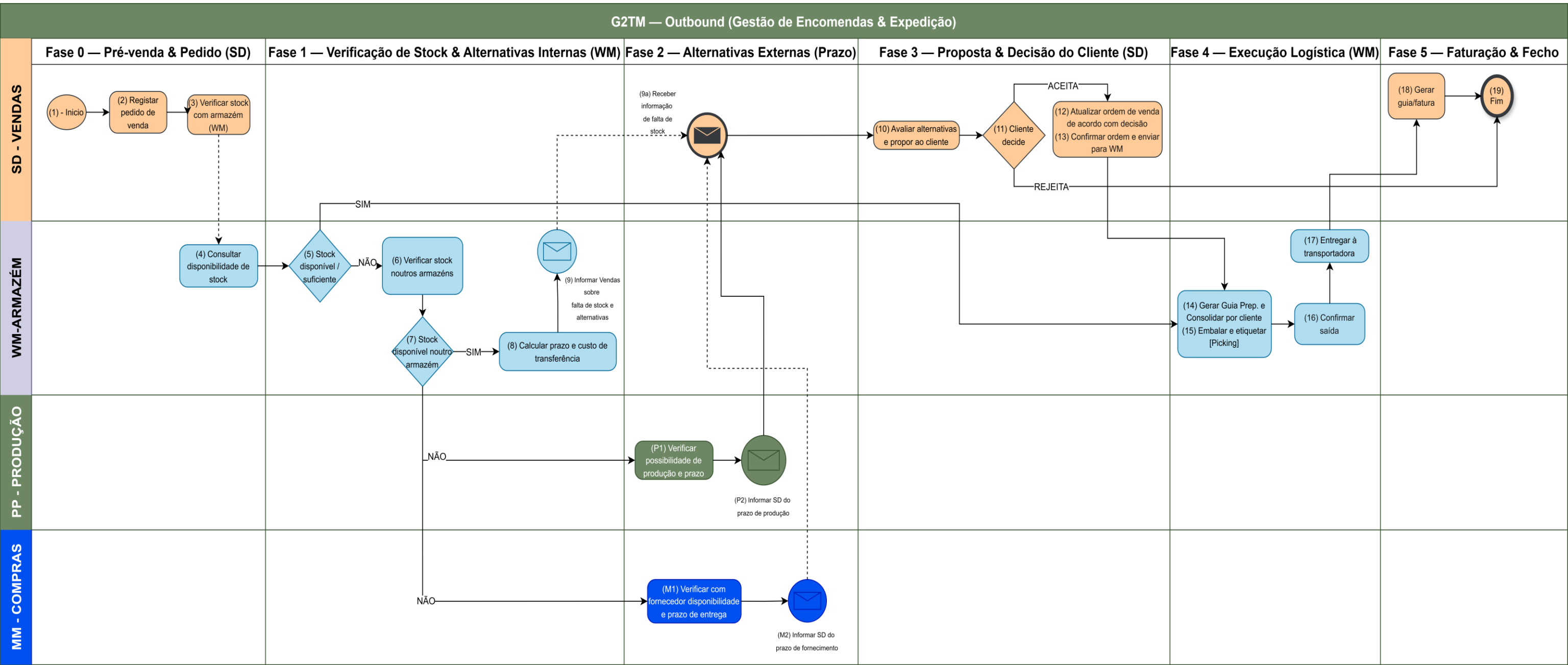

Fase 0 - Pré-venda & Pedido (SD)

Fase	Swimlane	Atividade	Usa SAP?	Transação SAP GUI (principal)	App Fiori (principal)	Nota
0	Cliente	Pedido inicial do cliente (intenção de compra)	Não	—	—	Pedido chega por e-mail, telefone, portal, etc.
0	SD – Vendas	Registrar pedido de venda (Sales Order)	Sim	VA01 (criar) / VA02 (alterar)	Create Sales Orders (criar) / Manage Sales Orders (consultar/alterar)	Criação da SO com cliente, material, quantidade, planta de expedição, condições comerciais.
0	SD – Vendas	Registrar pedido interno ao armazém para verificar stock	Sim	VA02	Manage Sales Orders (texto interno / notas para WM)	Utilização de textos/notas na SO ou output interno para solicitar validação de stock ao armazém.
0	WM / EWM	Consultar disponibilidade de stock	Sim	MMBE / MD04	Stock – Single Material (MMBE) / Display Stock/Requirements List (MD04)	MMBE para stock por planta/armazém; MD04 para situação de necessidades vs disponibilidades.

Fase 1 - Verificação de Stock & Alternativas Internas (WM)

Fase	Swimlane	Atividade	Usa SAP?	Transação SAP GUI (principal)	App Fiori (principal)	Nota
1	WM / EWM	Avaliar se o stock na planta de expedição é suficiente (gateway)	Não	—	—	Decisão operacional com base em MMBE/MD04.
1	WM / EWM	Verificar stock em outras plantas / armazéns	Sim	MMBE	Stock – Single Material	Consulta de stock do mesmo material noutras plantas ou storage locations.
1	WM / EWM	Avaliar se existe stock noutra planta suficiente (gateway)	Não	—	—	Se SIM → considerar transferência interna; se NÃO → passa à Fase 2 (produção/compra).
1	WM / MM-PUR	Calcular prazo e custo de transferência interna (Stock Transport)	Sim	ME21N (doc. tipo UB)	Create Purchase Order – Advanced (PO tipo UB – Stock Transport)	Criação/simulação de Stock Transport Order entre plantas (supplying / receiving plant).
1	WM → SD	Informar Vendas do resultado interno (stock/prazo/custo)	Sim	VA02	Manage Sales Orders	Atualização de datas da SO e textos internos com conclusão de WM.

Fase 2 - Alternativas Externas (Prazo)

Fase	Swimlane	Atividade	Usa SAP?	Transação SAP GUI (principal)	App Fiori (principal)	Nota
2	PP / MRP	Verificar possibilidade de produção e prazo	Sim	MD04 / MD02	Monitor Material Coverage / cockpit MRP equivalente	Análise de cobertura de material e capacidade produtiva para gerar/confirmar ordens de produção.
2	PP → SD	Informar SD do prazo de produção	Sim	VA02	Manage Sales Orders	Atualização de schedule lines e textos da SO com datas baseadas em produção.
2	MM-PUR	Verificar com fornecedor disponibilidade e prazo (compra externa)	Sim	ME51N / ME21N	Create Purchase Requisitions (ME51N) / Create Purchase Order – Advanced	Criação de PR/PO para simular/obter lead time e condições de compra ao fornecedor.
2	MM-PUR → SD	Informar SD do prazo e condições de fornecedor	Sim	VA02	Manage Sales Orders	Atualização da SO com datas e observações ligadas ao fornecimento externo.
2	SD – Vendas	Consolidar informação de falta de stock e alternativas	Sim	VA03	Display Sales Orders	Consulta da SO para preparar proposta ao cliente com todas as alternativas mapeadas.

Fase 3 - Proposta & Decisão do Cliente (SD)

Fase	Swimlane	Atividade	Usa SAP?	Transação SAP GUI (principal)	App Fiori (principal)	Nota
3	SD – Vendas	Avaliar alternativas e preparar proposta (prazo/preço)	Sim	VA02	Manage Sales Orders	Simulação de pricing e ATP na SO com base em stock, STO, produção ou compra.
3	Cliente / SD	Cliente decide (aceita / rejeita)	Não	—	—	Decisão fora do sistema; resultado será refletido na SO.
3	SD – Vendas	ACEITA → Atualizar ordem de venda	Sim	VA02	Manage Sales Orders	Fixar quantidades, datas de entrega, planta de expedição e demais condições; a SO torna-se base para entrega.
3	SD – Vendas	Confirmar ordem e torná-la elegível para expedição	Sim	VA02	Manage Sales Orders	Ao gravar a SO final, o item fica “delivery-relevant” e entra na lista de entregas de saída.
3	SD – Vendas	REJEITA → Cancelar itens / ordem	Sim	VA02	Manage Sales Orders	Atribuir reason for rejection nos itens; impede criação de entrega e faturação.

Fase 4 - Execução Logística (WM)

Fase	Swimlane	Atividade	Usa SAP?	Transação SAP GUI (principal)	App Fiori (principal)	Nota
4	WM / Expedição	Gerar Outbound Delivery e consolidar por cliente	Sim	VL01N (a partir da SO) / VL10A	Create Outbound Deliveries – From Sales Orders / Outbound Deliveries Due for Shipping	Criação de entrega com base nas SO relevantes (delivery due list).
4	WM	Criar Transfer Order de picking	Sim	LT03	Tile Fiori Create Transfer Orders (LT03)	TO gerado a partir da entrega para retirar material dos bins de armazenagem.
4	WM	Confirmar picking / movimentar para área de expedição	Sim	LT12	Tile Fiori Confirm Transfer Orders (LT12)	Confirmação do TO; stock passa de armazenagem para staging de expedição.
4	WM / Expedição	Embalar & etiquetar (packing / HUs)	Sim	VL02N (packing)	Change Outbound Deliveries (VL02N) – secção de Packing / Pack Outbound Deliveries	Registo de HUs, pesos, volumes e impressão de etiquetas/documentos.
4	WM / Expedição	Confirmar saída de mercadorias (PGI)	Sim	VL02N – Post Goods Issue	Post Goods Issue for Outbound Delivery (ou Change Outbound Deliveries – PGI)	Lançamento do PGI: saída de stock (mov. 601) e criação de documentos FI.
4	WM / Transporte	Entregar fisicamente à transportadora	Sim	VL02N / VL03N (print)	Display Outbound Deliveries / Print Outbound Delivery Note	Impressão de delivery note / CMR e registo de handover ao transportador.

Fase 5 - Faturação & Fecho

Fase	Swimlane	Atividade	Usa SAP?	Transação SAP GUI (principal)	App Fiori (principal)	Nota
5	SD / FI-AR	Gerar documento de faturação (guia/fatura)	Sim	VF01 (criar) / VF02 / VF03	Create Billing Documents / Manage Billing Documents	Fatura criada com referência à(s) Outbound Delivery(s) (F2, ou outro tipo definido).
5	Cliente	Receber mercadoria e documento de faturação	Não	—	—	Corresponde ao fecho do processo outbound (OTIF, cobrança, etc., analisados noutros processos).

G2TM - SD (Order to Cash)

SD – Order
to Cash
(O2C)

Swimlanes (quem executa):

1. Cliente
2. SD – Vendas
3. WM – Armazém
4. FI-AR / CRÉDITO



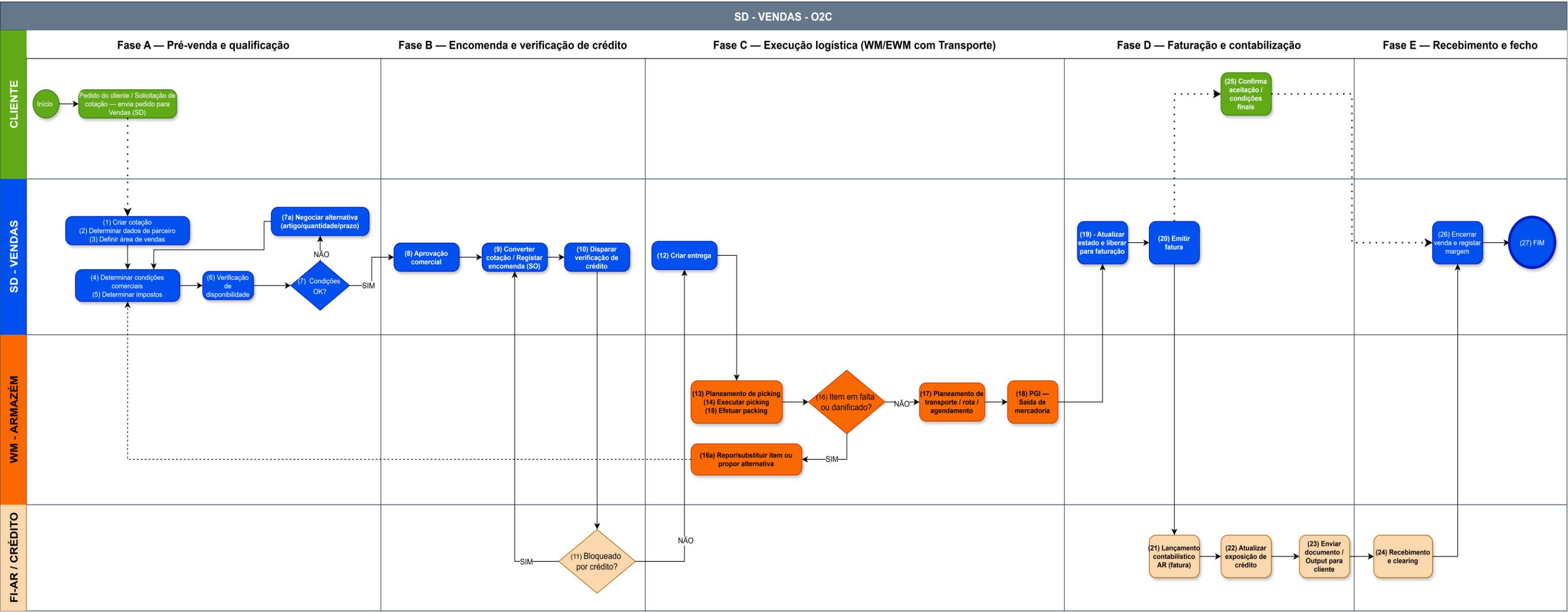

Fase A - Pré-venda e qualificação

Fase	Swimlane	Tipo	Atividade	Usa SAP?	Fiori	Quem executa
A	Cliente	Evento	Início - ponto de partida do ciclo	Não	-	Cliente
A	Cliente	Tarefa	Pedido do cliente / Solicitação de cotação - envia para Vendas (SD)	Não (pode anexar depois)	-	Cliente
A	Vendas (SD)	Tarefa	Criar cotação	Sim	Manage Sales Quotations / Create Sales Quotation	Comercial SD
A	Vendas (SD)	Tarefa	Determinar dados de parceiro (SP/BP/PY/SH)	Sim	Maintain Business Partner (consulta/ajuste) · Manage Sales Orders/Quotations (parceiros no documento)	Comercial SD / Master Data
A	Vendas (SD)	Tarefa	Definir área de vendas (SOrg / DCh / Div)	Sim	Manage Sales Orders/Quotations (cabeçalho → Organizational Data)	Comercial SD
A	Vendas (SD)	Tarefa	Determinar condições comerciais - Pricing	Sim	Manage Sales Orders/Quotations → Pricing Elements	Comercial SD
A	Vendas (SD)	Tarefa	Determinar impostos - Tax determination	Sim	Manage Sales Orders/Quotations → Item → Taxes	Comercial SD
A	Vendas (SD)	Tarefa	Verificação de disponibilidade - ATP	Sim	Manage Sales Orders/Quotations → Schedule Lines / Availability	Comercial SD / Planeamento
A	Vendas (SD)	Gateway	Condições OK? (preço/prazo/termos)	-	-	Comercial SD (decisão)
A	Vendas (SD)	Tarefa	Se Não: Negociar alternativa (artigo/quantidade/prazo) → regressa a Pricing/ATP	Sim	Manage Sales Quotations / Orders (ajustes)	Comercial SD
A	Vendas (SD)	-	Se Sim: avança para Fase B	-	-	-

Fase B - Encomenda e verificação de crédito

Fase	Swimlane	Tipo	Atividade	Usa SAP?	Fiori	Quem executa
B	Vendas (SD)	Tarefa	Aprovação comercial (se aplicável)	Sim	My Inbox (Workflow)	Gestor Comercial / SD
B	Vendas (SD)	Tarefa	Converter cotação / Registrar encomenda (SO)	Sim	Create / Manage Sales Orders	Comercial SD
B	Vendas (SD)	Tarefa (automática)	Disparar verificação de crédito — UKM (ao gravar SO)	Automático (SAP)	Release Credit-Blocked Sales Orders (worklist aparece se bloquear)	Sistema / SD (dispara)
B	FI-AR / Crédito	Gateway	Bloqueado por crédito?	—	—	Crédito / AR
B	FI-AR / Crédito	Tarefa	Se Sim: Rever crédito / Libertar / Ajustar limite	Sim	Release Credit-Blocked Sales Orders · Manage Credit Accounts (BP UKM000)	Gestor de Crédito / AR
B	FI-AR / Crédito	—	Se Não: segue	—	—	—

Fase C - Execução logística (WM com Transporte)

Fase	Swimlane	Tipo	Atividade	Usa SAP?	Fiori	Quem executa
C	Vendas (SD)	Tarefa	Criar entrega (hand-off para WM/EWM)	Sim	Create Outbound Deliveries – From Sales Orders / Manage Outbound Deliveries	SD / Planeamento expedição
C	WM	Tarefa	Planeamento de picking (onda/tarefa)	Sim	Run Outbound Process / Pick Outbound Delivery Orders	Operações Armazém
C	WM	Tarefa	Executar picking (confirmações)	Sim	Run Outbound Process / Confirm Pick Tasks	Operador WM
C	WM	Tarefa	Efetuar packing / criar HU / etiquetas	Sim	Pack Outbound Deliveries	Operador WM
C	WM	Gateway	Item em falta ou danificado?	-	-	Supervisor WM
C	WM	Tarefa	Se Sim: Repor/substituir item ou propor alternativa (feedback para SD)	Sim (registo)	Manage Outbound Deliveries (notes/status) · Run Outbound Process	WM (feedback) + SD (ajuste)
C	WM	Tarefa	Se Não: Planeamento de transporte / rota / agendamento	Sim	Manage Outbound Deliveries → Shipping · (se TM: Transportation Cockpit / Plan Freight Orders)	Planeamento Transporte / WM
C	WM	Tarefa	PGI — Saída de mercadoria (baixa de stock)	Sim	Post Goods Issue for Outbound Delivery	Operador/Responsável WM

Fase D - Faturação e contabilização

Fase	Swimlane	Tipo	Atividade	Usa SAP?	Fiori	Quem executa
D	Vendas (SD)	Tarefa	Atualizar estado e liberar para faturação	Sim	Billing Due List / Manage Outbound Deliveries (status)	SD / Backoffice
D	Vendas (SD)	Tarefa	Emitir fatura (handoff para FI-AR e documento para Cliente)	Sim	Create Billing Documents / Manage Billing Documents (Output Items)	SD / Billing
D	FI-AR / Crédito	Tarefa	Lançamento contabilístico AR (fatura)	Sim	Manage Billing Documents → Accounting Documents	Financeiro (AR)
D	FI-AR / Crédito	Tarefa	Atualizar exposição de crédito (após PGI/fatura)	Sim	Manage Credit Accounts → Exposure/Aging	Crédito / AR
D	FI-AR / Crédito	Tarefa	Enviar documento / Output para cliente	Sim	Output Items / Output Parameter Determination	SD Billing / FI-AR

Fase E - Recebimento e fecho

Fase	Swimlane	Tipo	Atividade	Usa SAP?	Fiori	Quem executa
E	FI-AR / Crédito	Tarefa	Recebimento e clearing (status de fecho para SD)	Sim	Post Incoming Payments · Display Customer Line Items	Financeiro (Tesouraria/AR)
E	Cliente	Tarefa	Confirma aceitação / condições finais (pode ocorrer em paralelo ao envio do documento)	Não (pode ser evidenciado como anexo)	-	Cliente
E	Vendas (SD)	Tarefa	Encerrar venda e registrar margem	Sim	Sales Order Margin – Analytics (ou KPI/Story SAC)	SD / Controlling (se aplicável)
E	Cliente	Evento	Fim - fecho do ciclo	Não	-	Cliente

G2TM → MM – COMPRAS (Procure to Pay)

Swimlanes (quem executa):

1. Fornecedor
2. MM - Compras
3. WM – Armazém
4. QM - Qualidade
5. FI-AP / Contas a Pagar

MM –
Procure to
Pay (P2P)

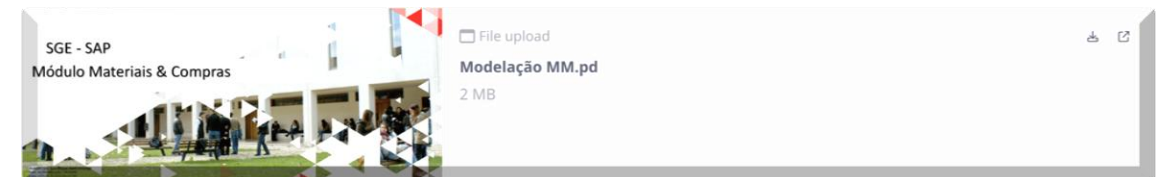

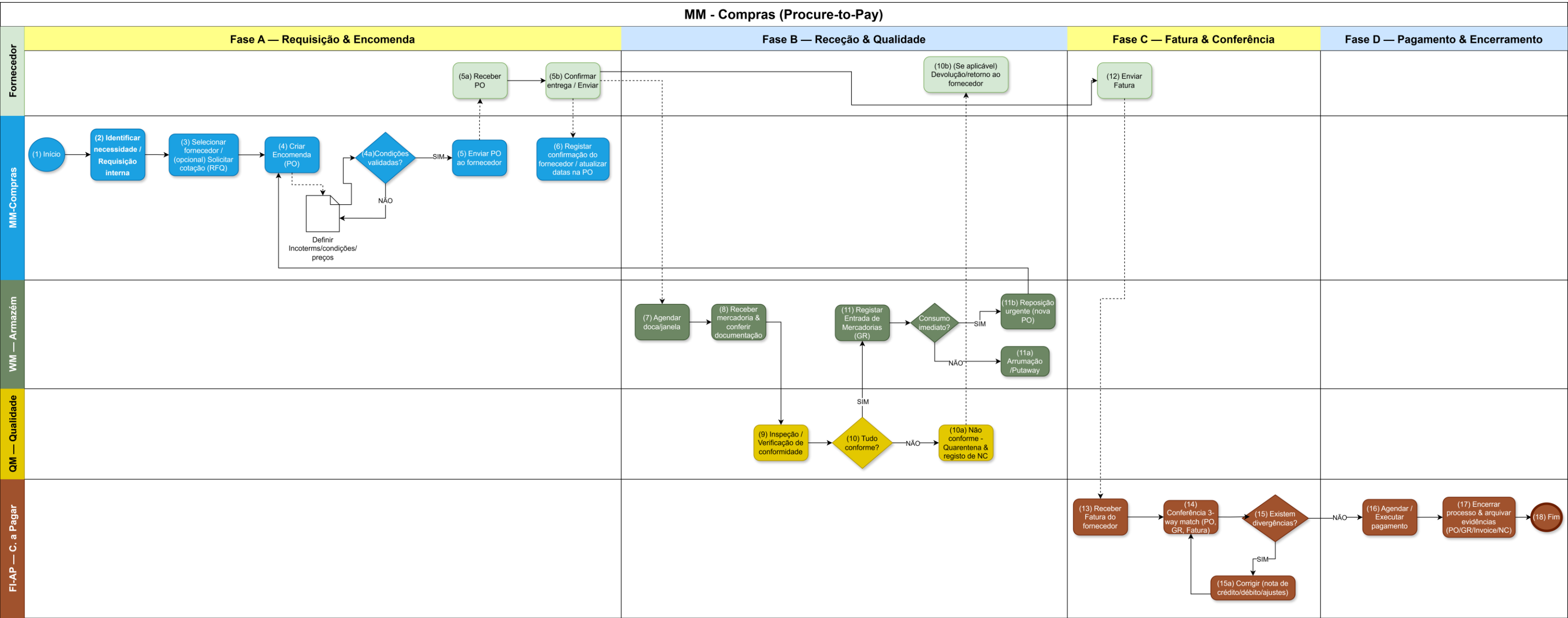

Fase A — Requisição & Encomenda

Fase	Swimlane	Tipo	Atividade	Usa SAP?	Fiori	Quem executa
A	MM - Compras	Evento	(1) Início	Não	-	-
A	MM - Compras	Tarefa	(2) Identificar necessidade / Requisição interna	Sim	Manage Purchase Requisitions / Create Purchase Requisition – Advanced	Comprador
A	MM - Compras	Tarefa	(3) Selecionar fornecedor / (opcional) Solicitar cotação (RFQ)	Sim	Manage Requests for Quotation · Manage Supplier Quotations	Comprador
A	MM - Compras	Tarefa	(4) Criar Encomenda (PO)	Sim	Manage Purchase Orders / Create Purchase Order – Advanced	Comprador
A	MM - Compras	Gateway	(4a) Condições validadas? (preço, prazos, impostos)	-	-	Comprador
A	MM - Compras	Tarefa	(5) Enviar PO ao fornecedor (output)	Sim	Output Management (PO) / Manage Purchase Orders → Send Output	Comprador
A	Fornecedor	Tarefa	(5a) Receber PO	-	-	Fornecedor
A	Fornecedor	Tarefa	(5b) Confirmar entrega / Enviar ASN	-	-	Fornecedor
A	MM - Compras	Tarefa	(6) Registrar confirmação do fornecedor / atualizar datas na PO	Sim	Manage Purchase Orders (tab Confirmations / Schedule Lines)	Comprador

Fase B — Receção & Qualidade

Fase	Swimlane	Tipo	Atividade	Usa SAP?	Fiori	Quem executa
B	WM - Armazém	Tarefa	(7) Agendar doca / janela	Sim	Dock Appointment Scheduling (se ativo) · Monitor Inbound Deliveries	Supervisor Armazém
B	WM - Armazém	Tarefa	(8) Receber mercadoria & conferir documentação	Sim	Post Goods Receipt for Inbound Delivery (pré-check) / Monitor Inbound Deliveries	Operador WM
B	QM - Qualidade	Tarefa	(9) Inspeção / Verificação de conformidade	Sim	Record Inspection Results / Manage Usage Decisions	Qualidade
B	QM - Qualidade	Gateway	(10) Tudo conforme?	-	-	Qualidade
B	QM - Qualidade	Tarefa	(10a) Não conforme - Quarentena & registo de NC	Sim	Create Quality Notification (Defect) / Manage Quality Notifications	Qualidade
B	QM - Qualidade	Tarefa	(10b) (Se aplicável) Devolução/retorno ao fornecedor	Sim	Post Return Delivery / Create Return to Vendor	Qualidade / Compras
B	MM-IM / WM	Tarefa	(11) Registrar Entrada de Mercadorias (GR)	Sim	Post Goods Receipt for Purchasing Document	Operador WM / MM-IM
B	WM - Armazém	Gateway	(11') Consumo imediato?	-	-	Supervisor WM
B	WM - Armazém	Tarefa	(11a) Não → Arrumação / Putaway	Sim	Run Inbound Process / Confirm Warehouse Tasks	Operador WM
B	MM - Compras	Tarefa	(11b) Sim → Reposição urgente (nova PO)	Sim	Manage Purchase Requisitions/Orders	Comprador

Fase C - Fatura & Conferência

Fase	Swimlane	Tipo	Atividade	Usa SAP?	Fiori	Quem executa
C	FI-AP	Tarefa	(12) Enviar Fatura (mensagem/ficheiro)	-	-	Fornecedor
C	FI-AP	Tarefa	(13) Receber Fatura do fornecedor	Sim	Create/Manage Supplier Invoices (MIRO Fiori)	AP
C	FI-AP	Tarefa	(14) Conferência 3-way match (PO, GR, Fatura)	Sim	Manage Supplier Invoices · Monitor Supplier Invoice Items	AP
C	FI-AP	Gateway	(15) Existem divergências?	-	-	AP
C	FI-AP	Tarefa	(15a) Corrigir (nota de crédito/débito/ajustes)	Sim	Manage Supplier Invoices (Credit/Debit Memo) · Manage Returns	AP

Fase D - Pagamento & Encerramento

Fase	Swimlane	Tipo	Atividade	Usa SAP?	Fiori	Quem executa
D	FI-AP	Tarefa	(16) Agendar / Executar pagamento	Sim	Schedule Supplier Payments / Manage Automatic Payments · Display Supplier Line Items	Tesouraria / AP
D	FI-AP	Tarefa	(17) Encerrar processo & arquivar evidências (PO/GR/Invoice/NC)	Sim	Display Purchase Order / Display Material Document / Display Supplier Invoice / Manage Quality Notifications	AP / Compras / QM
D	FI-AP	Evento	(18) Fim	Não	-	-

G2TM → FI – Registo, Fecho & Relatório



FI –
Financeiro

Swimlanes (quem executa):

1. SD/MM - Origem Documental
2. Tesouraria & Bancos
3. FI - AR/AP PP
4. FI-GL & CO & AA
5. Fiscalidade (TAX)

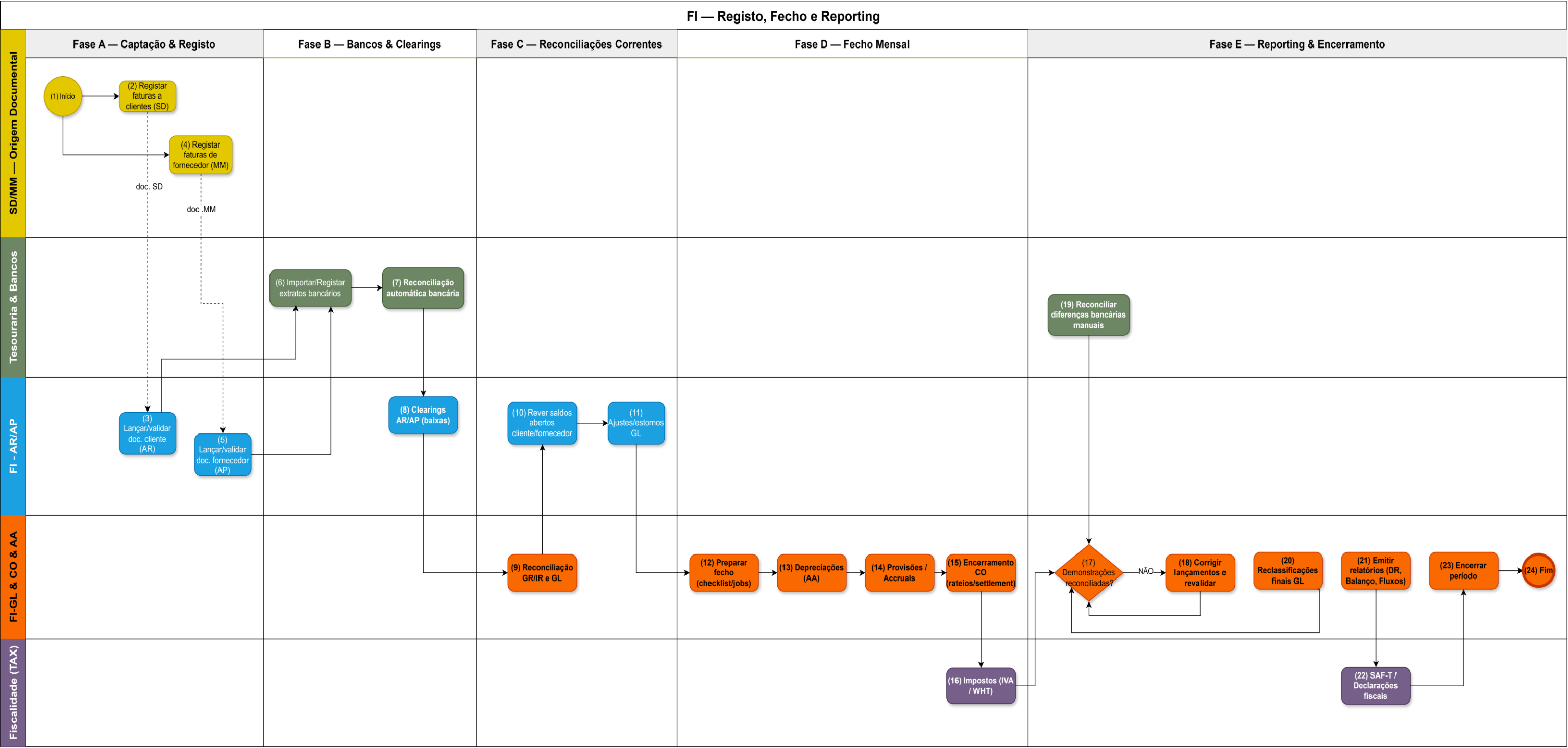

FASE A - REGISTO DOCUMENTAL

FASE	SWIMLANE	TIPO	ATIVIDADE	USA SAP?	FIORI	QUEM EXECUTA
A	SD/MM -Origem Documental	Tarefa	Registrar faturas a clientes	SIM	Manage Billing Documents	SD
A	FI -AR/AP	Tarefa	Lançar/validar documento cliente	SIM	Manage Customer Line Items	AR
A	SD/MM -Origem Documental	Tarefa	Registrar faturas de fornecedor	SIM	Manage Supplier Invoices	MM
A	FI -AR/AP	Tarefa	Lançar/validar documento fornecedor	SIM	Manage Supplier Line Items	AP
A	Tesouraria & Bancos	Tarefa	Importar extratos bancários	SIM	Import Bank Statements	Tesouraria

FASE B – INTEGRAÇÕES & RECONCILIAÇÕES

FASE	SWIMLANE	TIPO	ATIVIDADE	USA SAP?	FIORI	QUEM EXECUTA
B	Tesouraria & Bancos	Tarefa	Reconciliação automática bancária	SIM	Reprocess Bank Statement Items	Tesouraria
B	FI -AR/AP	Tarefa	Clearings AR/AP	SIM	Clear Incoming/Outgoing Payments	AR/AP
B	FI-GL & CO & AA	Tarefa	Reconciliação GR/IR e GL	SIM	GR/IR Reconciliation	Contabilidade
B	FI -AR/AP	Tarefa	Rever saldos abertos	SIM	Customer/Supplier Reconciliation	AR/AP
B	FI-GL & CO & AA	Tarefa	Ajustes/estornos GL	SIM	Manage Journal Entries	Contabilidade

FASE C - FECHO MENSAL

FASE	SWIMLANE	TIPO	ATIVIDADE	USA SAP?	FIORI	QUEM EXECUTA
C	FI-GL & CO & AA	Subprocesso	Preparar fecho	SIM	Closing Cockpit	Contabilidade
C	FI-GL & CO & AA	Tarefa	Depreciações	SIM	Run Depreciation	AA
C	FI-GL & CO & AA	Tarefa	Provisões/Accruals	SIM	Manage/Post Accruals	Contabilidade
C	FI-GL & CO & AA	Tarefa	Encerramento CO	SIM	Run Allocations	CO
C	FI-GL & CO & AA	Tarefa	Postings HCM	SIM	Manage Payroll Postings	HCM
C	FI-GL & CO & AA	Tarefa	WIP/Variances PP	SIM	Production Order Settlement	PP
C	FI-GL & CO & AA	Tarefa	Liquidação de ordens	SIM	Order Settlement	PP/CO
C	Fiscalidade (TAX)	Tarefa	Impostos	SIM	Manage Tax Items	Fiscalidade

FASE D - VALIDAÇÃO & CORREÇÃO

FASE	SWIMLANE	TIPO	ATIVIDADE	USA SAP?	FIORI	QUEM EXECUTA
D	FI-GL & CO & AA	Gateway	Demonstrações reconciliadas?	SIM	-	Contabilidade
D	FI-GL & CO & AA	Tarefa	Corrigir lançamentos	SIM	Display/Reverse Journal Entries	Contabilidade

FASE E - REPORTING & ENCERRAMENTO

FASE	SWIMLANE	TIPO	ATIVIDADE	USA SAP?	FIORI	QUEM EXECUTA
E	FI-GL & CO & AA	Tarefa	Emitir relatórios	SIM	Financial Statements	Contabilidade
E	Fiscalidade (TAX)	Tarefa	SAF-T / Declarações fiscais	SIM	Electronic File / SAF-T	Fiscalidade
E	FI-GL & CO & AA	Tarefa	Encerrar período	SIM	Manage Posting Periods	Contabilidade
E	FI-GL & CO & AA	Tarefa	Encerrar período	SIM	Manage Posting Periods	Contabilidade

G2TM → Controlo de Gestão — Custos & Rentabilidade

Swimlanes (quem executa):

1. CO — Controlo de Gestão
2. HCM — Custos de Pessoal
3. WM/LOG
4. MM & FI-AP
5. PP — Produção
6. SD — Vendas
7. FI-GL



CO –
Controlo
de Gestão

Controlo de Gestão - Custos & Rentabilidade

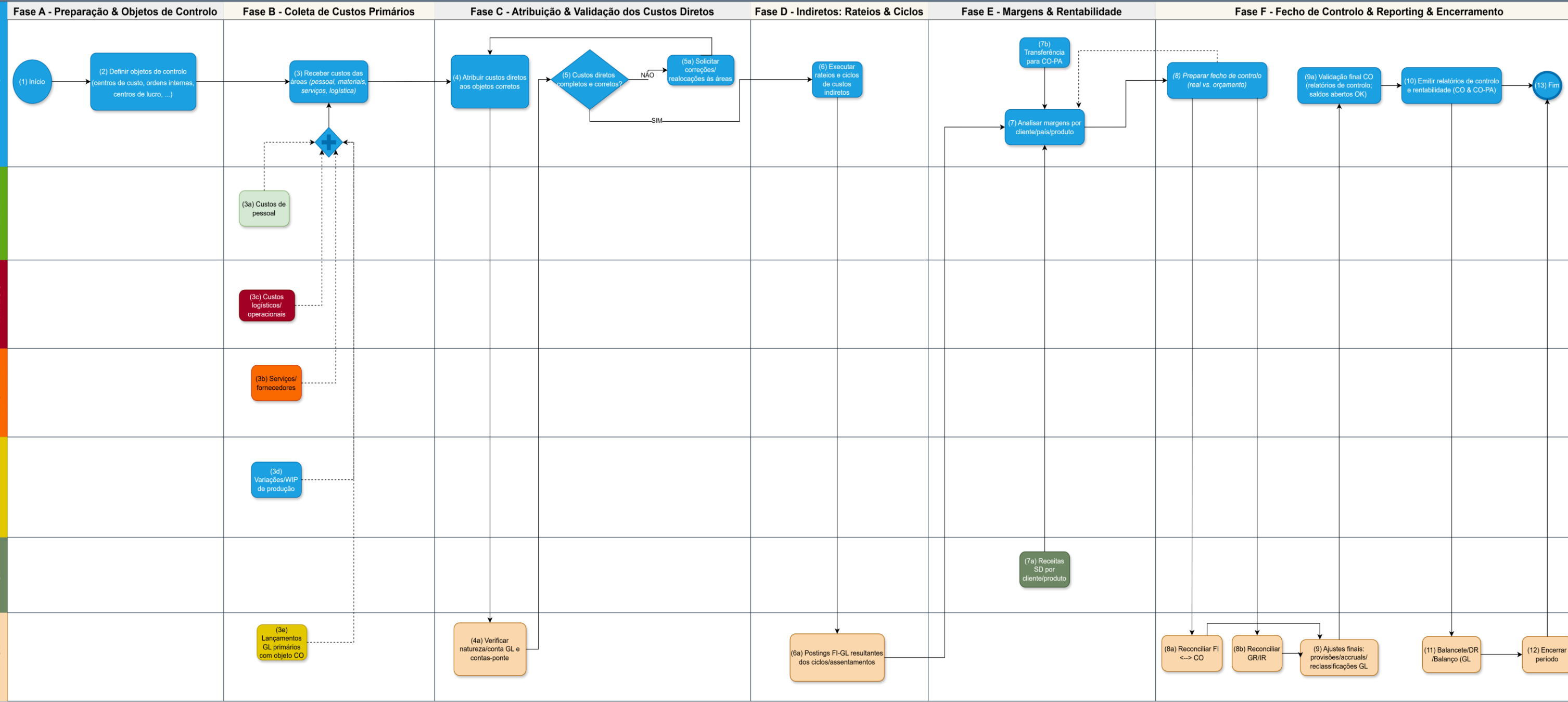

Fase A - Preparação & Objetos de Controlo

Fase	Swimlane	Tipo	Atividade	Fiori	Quem executa
A	CO	Evento	(1) Início	—	Controller CO
A	CO	Tarefa	(2) Definir objetos de controlo (centros de custo, ordens internas, centros de lucro, ...)	<i>Manage Cost Centers, Manage Internal Orders, Manage Profit Centers</i>	Controller CO

Fase B - Coleta de Custos Primários

Fase	Swimlane	Tipo	Atividade	Fiori	Quem executa
B	CO	Tarefa	(3) Receber custos das áreas (pessoal, materiais, serviços, logística)	<i>Cost Center Actuals</i> (app/report)	Controller CO
B	HCM	Tarefa	(3a) Custos de pessoal	<i>Post Payroll to FI/CO</i>	HR/Payroll
B	WM/LOG	Tarefa	(3c) Custos logísticos operacionais	<i>Logistics Cost Posting</i>	Operações/Logística
B	MM & FI-AP	Tarefa	(3b) Serviços/fornecedores (faturas)	<i>Manage Supplier Invoices</i>	AP / Compras
B	PP	Tarefa	(3d) Variações/WIP de produção	<i>WIP/Variance Calculation</i>	Controlling PP/CO
B	FI/GL	Tarefa	(3e) Lançamentos GL primários com objeto CO	<i>Create/Display Journal Entries</i>	Financeiro GL

Fase C - Atribuição & Validação dos Custos Diretos

Fase	Swimlane	Tipo	Atividade	Fiori	Quem executa
C	CO	Tarefa	(4) Atribuir custos diretos aos objetos corretos	<i>Manual Reposting of Costs, Direct Activity Allocation</i>	Controller CO
C	CO	Gateway	(5) Custos diretos completos e corretos?	—	Controller CO
C	CO	Tarefa	(5a) Solicitar correções/realoções às áreas	<i>Manual Reposting / Corrections</i>	Controller CO + áreas
C	FI/GL	Tarefa	(4a) Verificar natureza/conta GL e contas-ponte	<i>Display Line Items, G/L Account Master</i>	Financeiro GL

Fase D - Indiretos: Rateios & Ciclos

Fase	Swimlane	Tipo	Atividade	Fiori	Quem executa
D	CO	Tarefa	(6) Executar rateios e ciclos de custos indiretos	<i>Overhead Allocation, Cycles/Segments</i>	Controller CO
D	FI/GL	Tarefa	(6a) Postings FI-GL resultantes dos ciclos/assentamentos	<i>Display/Manage Journal Entries</i>	Financeiro GL

Fase E - Margens & Rentabilidade

Fase	Swimlane	Tipo	Atividade	Fiori	Quem executa
E	SD	Tarefa	(7a) Receitas SD por cliente/produto	<i>Manage Billing Documents / Sales Analytics</i>	SD Billing
E	CO	Tarefa	(7b) Transferência para CO-PA	<i>CO-PA Transfer / Top-Down Distribution</i>	CO-PA
E	CO	Tarefa	(7) Analisar margens por cliente/país/produto	<i>Margin Analysis (CO-PA) / SAC</i>	Controller CO/CO-PA

Fase F - Fecho de Controlo & Reporting & Encerramento

Fase	Swimlane	Tipo	Atividade	Fiori	Quem executa
F	CO	Tarefa	(8) Preparar fecho de controlo (real vs orçamento)	<i>CO Closing Cockpit, Plan/Actuals</i>	Controller CO
F	CO	Tarefa	(9a) Validação final CO (relatórios de controlo; saldos abertos OK)	<i>CO Closing Checklist / SAC</i>	Controller CO
F	CO/CO-PA	Tarefa	(10) Emitir relatórios de controlo e rentabilidade (CO & CO-PA)	<i>SAC Stories / Margin Analysis</i>	Controller CO/CO-PA
F	FI/GL	Tarefa	(8a) Reconciliar FI ↔ CO	<i>Reconciliation Ledger / Reports</i>	Financeiro GL
F	FI/GL	Tarefa	(8b) Reconciliar GR/IR	<i>GR/IR Clearing – Monitor</i>	Financeiro GL
F	FI/GL	Tarefa	(9) Ajustes finais (provisões, accruals, reclassificações GL)	<i>Accruals Management, Reclassifications</i>	Financeiro GL
F	FI/GL	Tarefa	(11) Balancete/DR/Balanço (GL)	<i>Trial Balance, Financial Statements</i>	Financeiro GL
F	FI/GL	Tarefa	(12) Encerrar período	<i>Manage Posting Periods</i>	Financeiro GL
F	CO	Evento	(13) Fim	—	—

G2TM → Operações – Planeamento / Produção

PP –
Planeamento
e Produção

Swimlanes (quem executa):

1. Planeamento (PP–MRP/PP-DS)
2. Produção (PP)
3. Logística (MM/MM)
4. Custos/Encerramento (CO–PC/PP)



Operações – Planeamento / Produção / Logística / Custos

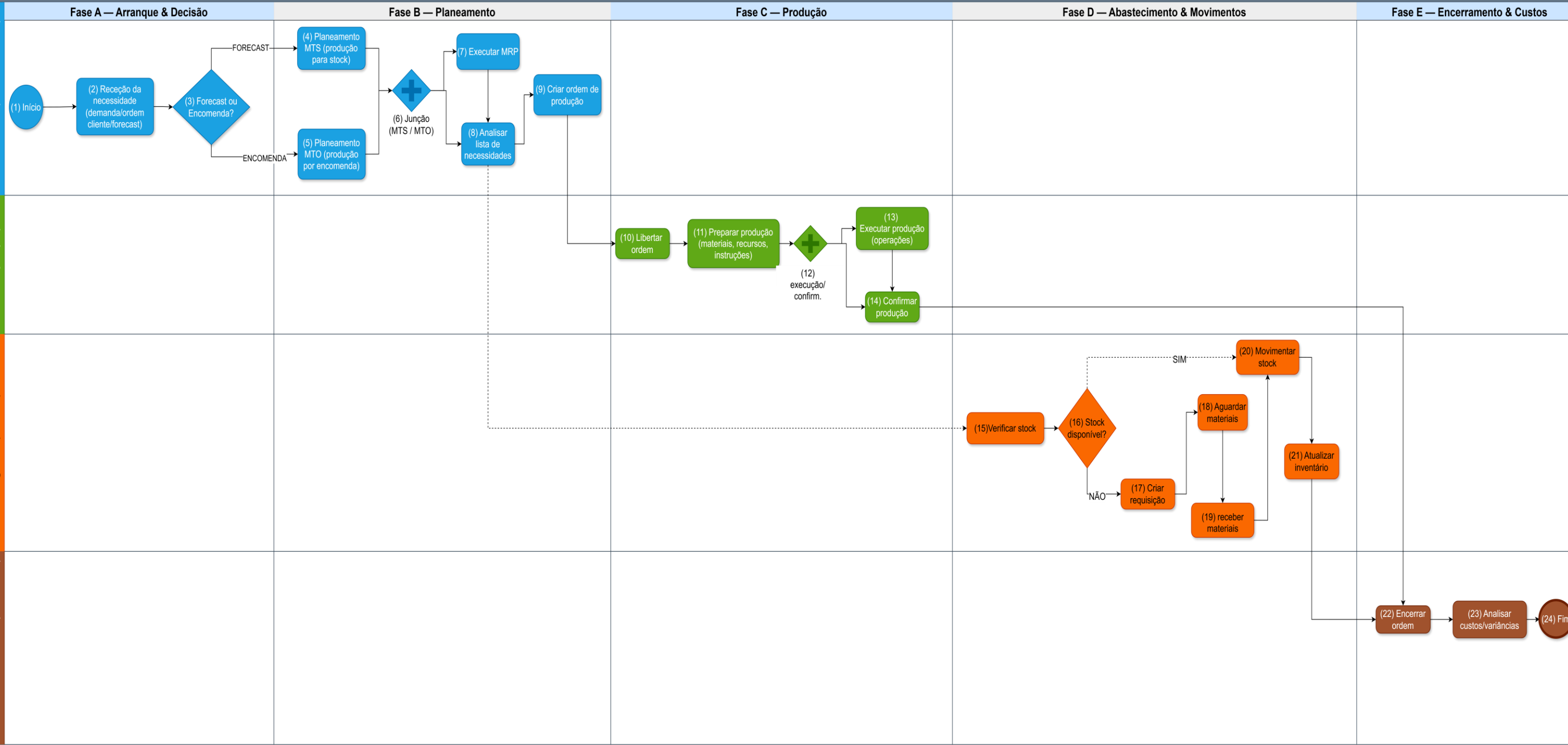

Fase A - Arranque & Decisão

Fase	Swimlane	Tipo	Atividade	Usa SAP?	App Fiori	Quem executa
A	Planeamento (PP-MRP/PP-DS)	Evento	(1) Início	Não	-	Planeamento
A	Planeamento (PP-MRP/PP-DS)	Tarefa	(2) Receção da necessidade (demanda/ordem cliente/forecast)	Não	-	Planeamento / Comercial
A	Planeamento (PP-MRP/PP-DS)	Gateway exclusivo	(3) Forecast ou Encomenda?	-	-	Planeamento

Fase B - Planeamento

Fase	Swimlane	Tipo	Atividade	Usa SAP?	App Fiori	Quem executa
B	Planeamento (PP-MRP/PP-DS)	Tarefa	(4) Planeamento MTS (produção para stock)	Sim	Demand Planning / Forecast	Planeamento
B	Planeamento (PP-MRP/PP-DS)	Tarefa	(5) Planeamento MTO (produção por encomenda)	Sim	Manage Make-to-Order / Gestão de SO	Planeamento
B	Planeamento (PP-MRP/PP-DS)	Gateway paralelo	(6) Junção (MTS/MTO)	-	-	Planeamento
B	Planeamento (PP-MRP/PP-DS)	Tarefa	(7) Executar MRP	Sim	Schedule MRP Runs	Planeamento
B	Planeamento (PP-MRP/PP-DS)	Tarefa	(8) Analisar lista de necessidades	Sim	Monitor Material Coverage	Planeamento
B	Planeamento (PP-MRP/PP-DS)	Tarefa	(9) Criar ordem de produção	Sim	Create Production Order	Planeamento

Fase C - Produção

Fase	Swimlane	Tipo	Atividade	Usa SAP?	App Fiori	Quem executa
C	Produção (PP)	Tarefa	(11) Libertar ordem	Sim	Manage/Change Production Order	Supervisor Produção
C	Produção (PP)	Tarefa	(12) Preparar produção (materiais, recursos, instruções)	Parcial	Instruções/Shopfloor (fora SAP)	Chefe de Linha
C	Produção (PP)	Gateway paralelo	(13) Divisão (trabalhos em paralelo)	-	-	Produção
C	Produção (PP)	Tarefa	(16) Executar produção (operações)	Sim	Production Operator Dashboard	Operador Produção
C	Produção (PP)	Tarefa	(17) Confirmar produção	Sim	Confirm Production Operation	Operador / Supervisor

Fase D - Abastecimento & Movimentos

Fase	Swimlane	Tipo	Atividade	Usa SAP?	App Fiori	Quem executa
D	Logística (MM/WM)	Tarefa	(14) Verificar stock	Sim	Availability Overview	Logística
D	Logística (MM/WM)	Gateway exclusivo	(15) Stock disponível?	-	-	Logística
D	Logística (MM/WM)	Tarefa	(18) Criar requisição	Sim	Create Purchase Requisition	Compras/Logística
D	Logística (MM/WM)	Evento intermédio	(19) Aguardar materiais	Não	-	Logística
D	Logística (MM/WM)	Tarefa	(20) Receber / Movimentar stock	Sim	Post Goods Movement	Armazém
D	Logística (MM/WM)	Tarefa	(21) Atualizar/validar inventário	Sim	List Warehouse Stocks	Armazém/Logística

Fase E - Encerramento & Custos

Fase	Swimlane	Tipo	Atividade	Usa SAP?	App Fiori	Quem executa
E	Custos/Encerramento (CO-PC/PP)	Tarefa	(22) Encerrar ordem	Sim	Close/teco coletivo	Controlo de Produção / CO
E	Custos/Encerramento (CO-PC/PP)	Tarefa	(23) Analisar custos/variâncias	Sim	Variance Calculation	Controlling (CO-PC)
E	Custos/Encerramento (CO-PC/PP)	Evento	(24) Fim	Não	-	-

G2TM → Quality Management (QM)

QM – Gestão
da Qualidade

Swimlanes (quem executa):

1. Gestão de Topo
2. Responsável da Qualidade (RQ) / Coordenação SGQ
3. Donos de Processos / Áreas Operacionais
4. Suporte / Melhoria Contínua



File upload

Manual SGI G2TM.pdf

2.2

Processo de Gestão da Qualidade (QM)

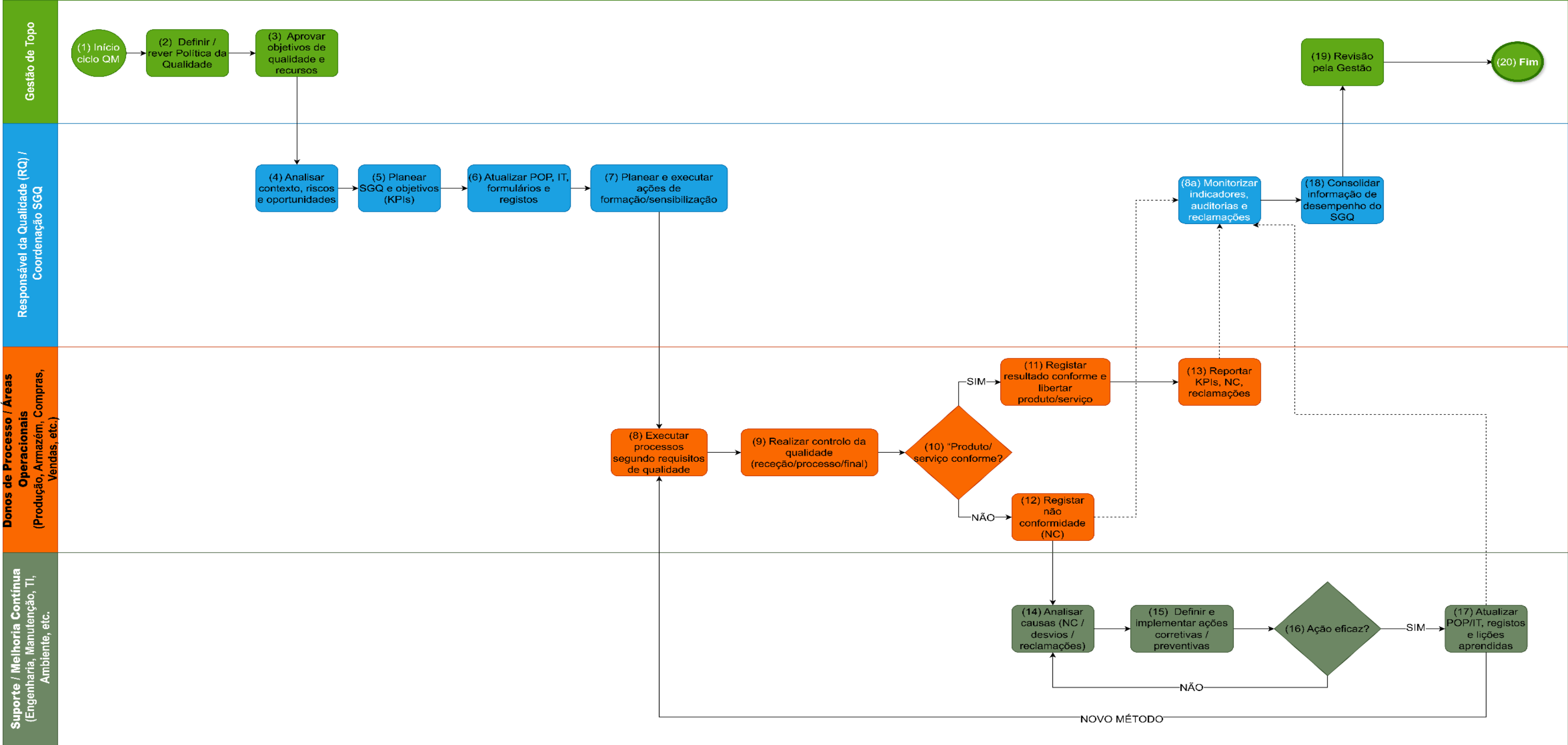

Sistema Gestão Qualidade – Processo Macro

Atividade	Swimlane	Tipo	Usa SAP?	App Fiori	Quem executa
(1) Início ciclo QM	Gestão de Topo	Evento	Não	-	Direção / Gestão
(2) Definir / rever Política da Qualidade	Gestão de Topo	Tarefa	Não	-	Direção / Gestão
(3) Aprovar objetivos de qualidade e recursos	Gestão de Topo	Tarefa	Não	-	Direção / Gestão
(4) Analisar contexto, riscos e oportunidades	Responsável da Qualidade (RQ) / Coordenação SGQ	Tarefa	Não	-	RQ / Coordenação SGQ
(5) Planear SGQ e objetivos (KPIs)	Responsável da Qualidade (RQ) / Coordenação SGQ	Tarefa	Sim	Qualidade Management	RQ / Coordenação SGQ
(6) Atualizar POP, IT, formulários e registos	Responsável da Qualidade (RQ) / Coordenação SGQ	Tarefa	Sim	Document Management / QM Master Data	RQ / Coordenação SGQ
(7) Planear e executar ações de formação / sensibilização	Responsável da Qualidade (RQ) / Coordenação SGQ	Tarefa	Não	-	RQ / RH / Áreas envolvidas
(8) Executar processos segundo requisitos de qualidade	Donos de Processos / Áreas Operacionais	Tarefa	Sim	Operações / Produção / WM / MM	Produção / Compras / Armazém / Vendas
(9) Realizar controlo da qualidade (receção / processo / final)	Donos de Processos / Áreas Operacionais	Tarefa	Sim	QM Inspection Lot / QA32	Qualidade / Operações
(10) Produto / serviço conforme?	Donos de Processos / Áreas Operacionais	Gateway	-	-	Qualidade
(11) Registar resultado conforme e libertar produto / serviço	Donos de Processos / Áreas Operacionais	Tarefa	Sim	QA11 / QA32	Qualidade
(12) Registar não conformidade (NC)	Donos de Processos / Áreas Operacionais	Tarefa	Sim	QF01 / QD32	Qualidade / Operações
(13) Reportar KPIs, NC, reclamações	Donos de Processos / Áreas Operacionais	Tarefa	Sim	Fiori App: Quality Notification	RQ / Áreas
(14) Analisar causas (NC / desvios / reclamações)	Suporte / Melhoria Contínua	Tarefa	Sim	QM Analysis / CAPA	RQ / Melhoria Contínua
(15) Definir e implementar ações corretivas / preventivas	Suporte / Melhoria Contínua	Tarefa	Sim	CAPA / QPR2	Melhoria Contínua / Áreas Envolvidas
(16) Ação eficaz?	Suporte / Melhoria Contínua	Gateway	-	-	RQ / Direção
(17) Atualizar POP/IT, registos e lições aprendidas	Suporte / Melhoria Contínua	Tarefa	Sim	Document Management / QM	RQ / Melhoria Contínua
(18) Consolidar informação de desempenho do SGQ	Responsável da Qualidade (RQ) / Coordenação SGQ	Tarefa	Sim	Fiori App: Quality KPIs / Analytics	RQ / Coordenação SGQ
(19) Revisão pela Gestão	Gestão de Topo	Tarefa	Não	-	Direção / Gestão
(20) Fim	Gestão de Topo	Evento	Não	-	Direção / Gestão

G2TM → Enterprise Asset Management (EAM)

EAM – Gestão
da
Manutenção

Swimlanes (quem executa):

1. Gestão de Topo
2. Responsável da Qualidade (RQ) / Coordenação SGQ
3. Donos de Processos / Áreas Operacionais
4. Suporte / Melhoria Contínua



File upload

Manual SGI G2TM.pdf

2.2

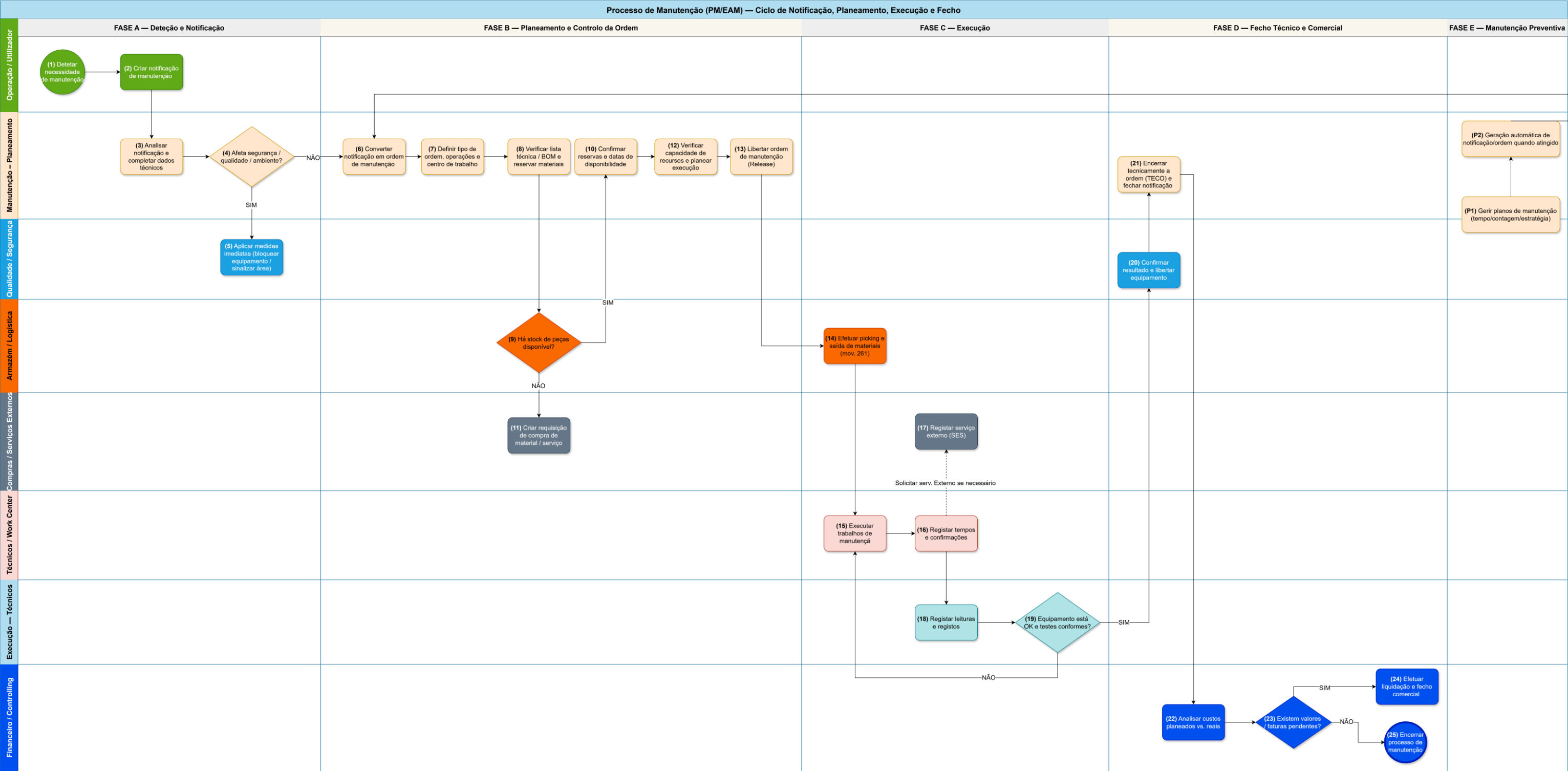

Fase A — Detecção e Notificação

Fase	Swimlane	Tipo	Atividade	Usa SAP?	App Fiori / Transação	Quem executa
A	Operação / Utilizador	Evento	(1) Detetar necessidade de manutenção	Não	-	Operadores / Utilizador final
A	Operação / Utilizador	Tarefa	(2) Criar notificação de manutenção	Sim	Create Maintenance Request / Report Malfunction (IW21)	Operação / Utilizador
A	Manutenção – Planeamento	Tarefa	(3) Analisar notificação e completar dados técnicos	Sim	Manage Maintenance Notifications (IW22/IW23)	Planeador de Manutenção
A	Manutenção – Planeamento	Gateway exclusivo	(4) Verificar se afeta segurança / qualidade / ambiente	-	-	Planeador de Manutenção / Qualidade
A	Qualidade / Segurança	Tarefa	(5) Aplicar medidas imediatas (bloquear equipamento, sinalizar área, etc.)	Não	-	Qualidade / Segurança / Operação

Fase B — Planeamento e Controlo da Ordem

Fase	Swimlane	Tipo	Atividade	Usa SAP?	App Fiori / Transação	Quem executa
B	Manutenção – Planeamento	Tarefa	(6) Converter notificação em ordem de manutenção	Sim	Create / Manage Maintenance Order (IW31/IW32)	Planeador de Manutenção
B	Manutenção – Planeamento	Tarefa	(7) Definir tipo de ordem, operações e centro de trabalho	Sim	Manage Maintenance Order	Planeador de Manutenção
B	Manutenção – Planeamento	Tarefa	(8) Verificar lista técnica (BOM) e reservar materiais	Sim	Display Technical Object / BOM	Planeador de Manutenção
B	Logística (MM/WM)	Gateway exclusivo	(9) Verificar disponibilidade de materiais em stock	-	Availability Overview	Logística / Armazém
B	Manutenção – Planeamento	Tarefa	(10) Confirmar reservas e datas de disponibilidade	Sim	Manage Maintenance Order	Planeador de Manutenção
B	Compras / Serviços Ext.	Tarefa	(11) Criar requisição de compra de material / serviço	Sim	Create Purchase Requisition	Compras / Logística
B	Manutenção – Planeamento	Tarefa	(12) Verificar capacidade de recursos e planear execução	Sim	Capacity / Work Center apps	Planeador de Manutenção
B	Manutenção – Planeamento	Tarefa	(13) Libertar ordem de manutenção (Release)	Sim	Manage Maintenance Order (Release)	Planeador de Manutenção

Fase C — Execução

Fase	Swimlane	Tipo	Atividade	Usa SAP?	App Fiori / Transação	Quem executa
C	Logística (MM/MM)	Tarefa	(14) Efetuar picking e saída de materiais (movimento 261)	Sim	Post Goods Movement (MIGO)	Armazém / Logística
C	Execução — Técnicos	Tarefa	(15) Executar trabalhos de manutenção	Não	-	Técnicos / Work Center
C	Execução — Técnicos	Tarefa	(16) Registrar tempos e confirmações	Sim	Confirm Maintenance Order (IW41/IW42)	Técnicos / Work Center
C	Compras / Serviços Ext.	Tarefa	(17) Registrar serviço externo (folha de serviço / SES)	Sim	Manage Service Entry Sheet (ML81N)	Compras / Serviços Externos
C	Execução — Técnicos	Tarefa	(18) Registrar leituras de pontos / contadores (se aplicável)	Sim	Record Measurement Document	Técnicos / Manutenção
C	Execução / Qualidade	Gateway exclusivo	(19) Verificar se equipamento está OK e testes conformes	-	-	Técnicos / Qualidade

Fase D — Fecho Técnico e Comercial

Fase	Swimlane	Tipo	Atividade	Usa SAP?	App Fiori / Transação	Quem executa
D	Qualidade / Segurança	Tarefa	(20) Confirmar resultado e libertar equipamento	Sim	Results Recording / Usage Decision	Qualidade / Segurança
D	Manutenção – Planeamento	Tarefa	(21) Encerrar tecnicamente a ordem (TECO) e fechar notificação	Sim	Change Maintenance Order (TECO)	Planeador de Manutenção
D	Financeiro / CO	Tarefa	(22) Analisar custos planeados vs. reais	Sim	Display Order Cost / Controlling apps	Controlling / Finanças
D	Financeiro / CO	Gateway exclusivo	(23) Verificar se existem valores / faturas pendentes	-	-	Controlling / Finanças
D	Financeiro / CO	Tarefa	(24) Efetuar liquidação e fecho comercial da ordem	Sim	Order Settlement (KO88 / app Fiori)	Controlling / Finanças
D	Manutenção / FI-CO	Evento	(25) Encerrar processo de manutenção — FIM	Não	-	Manutenção / Finanças

Fase E — Manutenção Preventiva (Cíclica / Opcional)

Fase	Swimlane	Tipo	Atividade	Usa SAP?	App Fiori / Transação	Quem executa
E	Manutenção – Planeamento	Tarefa	(P1) Gerir planos de manutenção (tempo / contagem / estratégia)	Sim	Manage Maintenance Plans (IP42/IP10/IP30)	Planeador de Manutenção
E	Manutenção – Planeamento	Evento intermédio	(P2) Geração automática de notificação/ordem quando plano é atingido	Sim	Scheduling / Maintenance Plan	Sistema / Planeamento

Mapa de Integrações — Como os processos se ligam

Manual vs. automatizada

Antes: “Cada área trabalhava numa ilha, os dados corriam por Excel e e-mail. A expedição não gerava automaticamente CMV, as margens saíam tarde, RH imputava pessoal de forma inconsistente.”

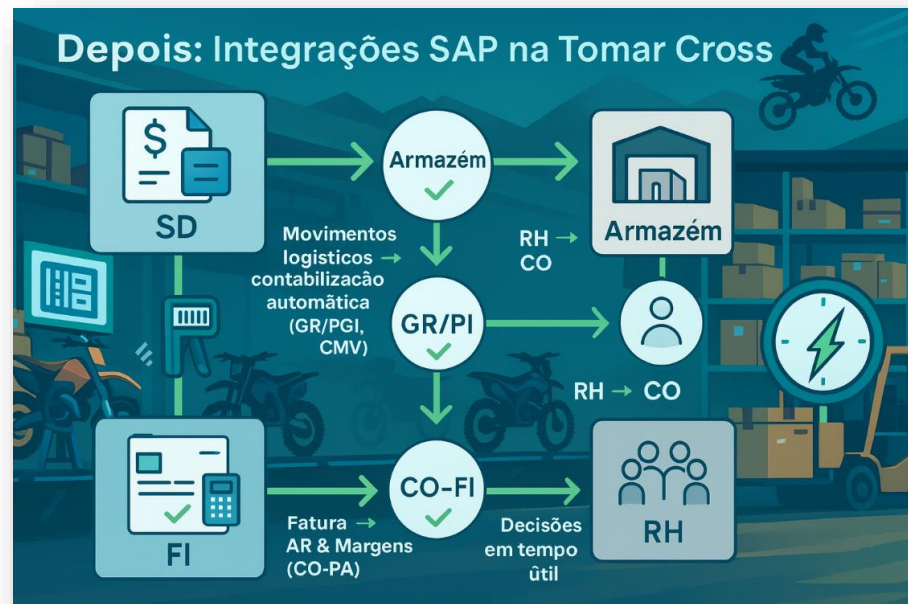
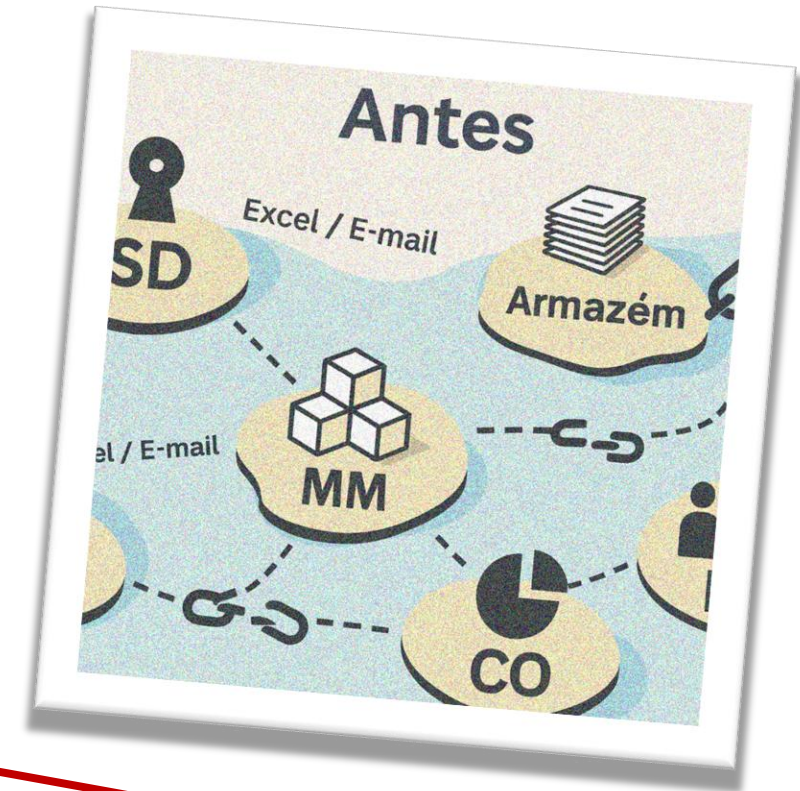

Depois: “Os movimentos logísticos originam contabilização, faturação cria AR e margens sem retrabalho, RH alimenta CO, CO e FI fecham em conjunto — decisões em tempo útil.”

Integrações ANTES (sem SAP integrado)

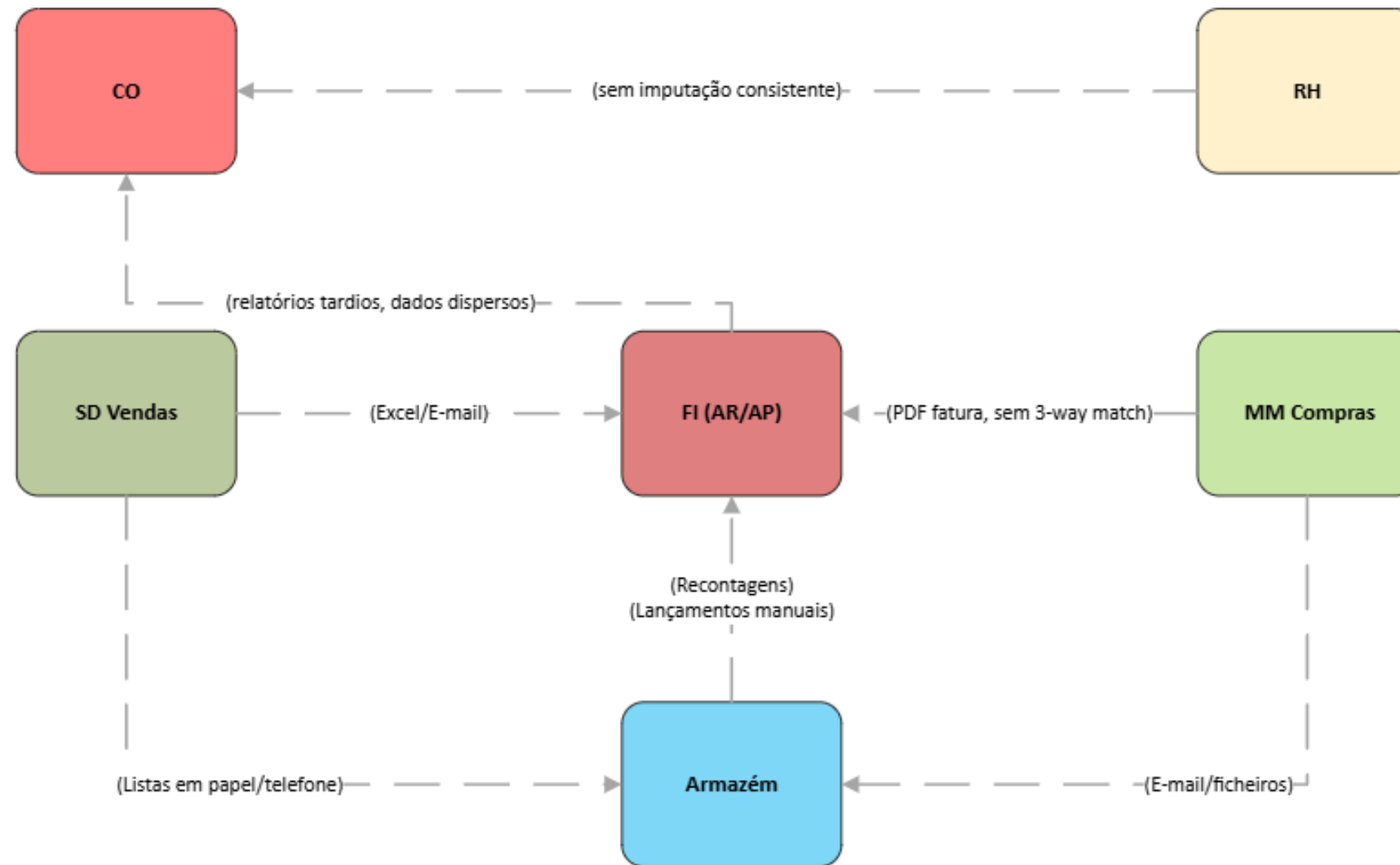

- Movimentos logísticos não originam lançamentos financeiros de forma automática.
- Reconciliações manuais (Excel/Email) e atrasos no apuramento de margens.
- RH envia custos de pessoal de forma inconsistente para CO.

Integrações — Depois (automatizadas com S/4HANA)

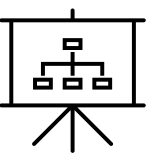

- AR**: Contas a Receber (clientes)
- AP**: Contas a Pagar (fornecedores)
- PGI**: Saída de Mercadoria
- CMV**: Custo das Mercadorias Vendidas
- GR/IR**: Receção de Mercadorias / Faturas a Receber
- CO-PA**: Análise de Rentabilidade (margens)

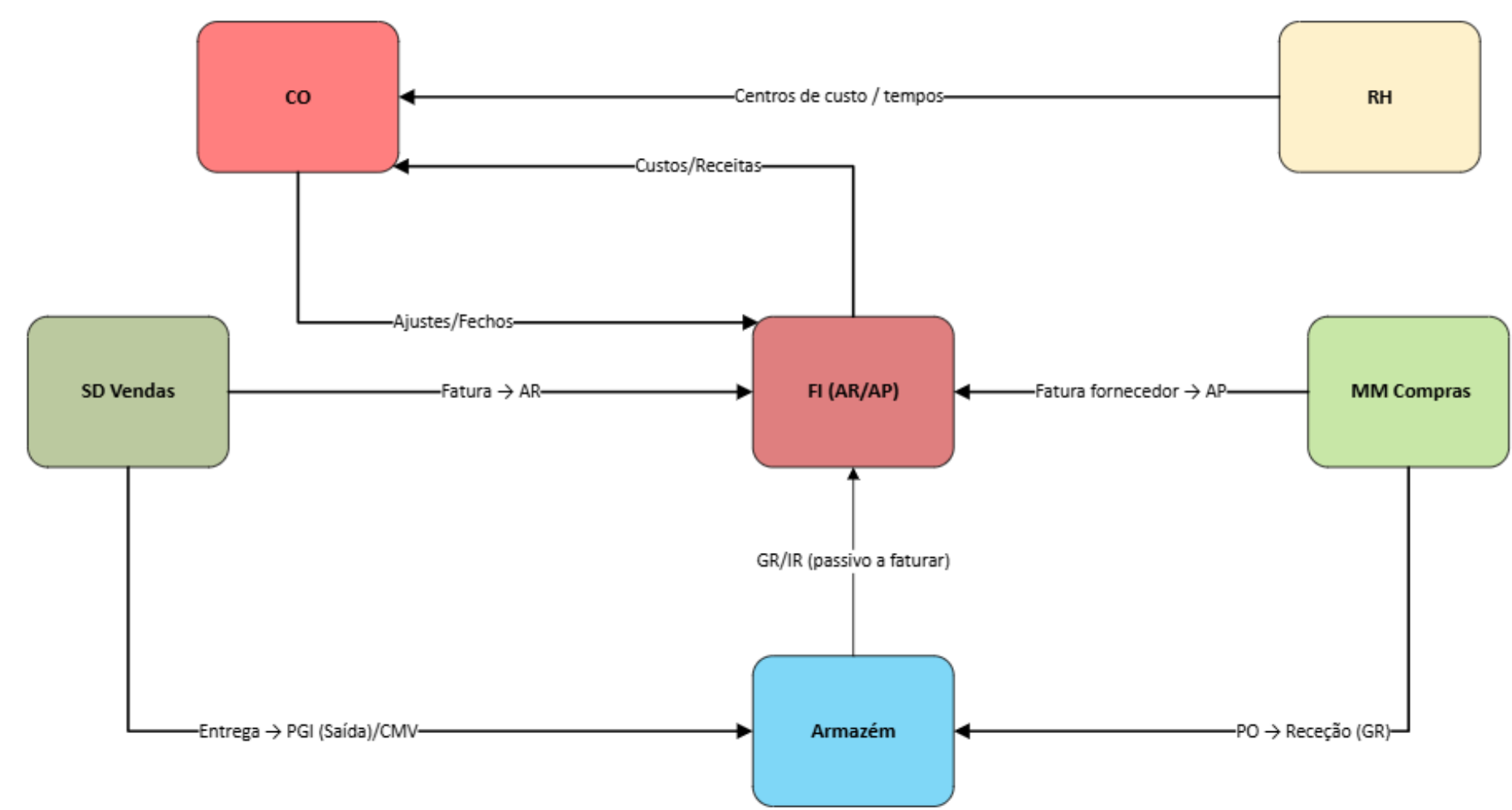

Origem → Destino	Documento/ Dado	Início (Trigger)	Efeito
SD → FI (AR)	Fatura cliente	Após PGI	Cria conta a receber
SD → FI	PGI/CMV	Saída de mercadoria	Reconhece CMV
SD → CO-PA	Receita & CMV	Faturação	Margem por cliente/país/SKU
MM → FI (GR/IR)	GR (receção)	Receção	Passivo a faturar
MM → FI (AP)	Fatura fornecedor	Receção de fatura	Conta a pagar
MM → CO	Custo imputado	Conferência	Centro de custo/ordem
MM/SD ↔ Armazém	Entradas/Saídas	Receção/Expedição	Stock & disponibilidade
RH → CO	Centros de custo / tempos	Admissão/afectamentos	Custo de pessoal
CO ↔ FI	Fechos/lançamentos	Fecho mensal	FI relata; CO analisa

- Eventos logísticos (GR/PGI) geram FI (GR/IR, CMV) sem documentos "Excel".
- Faturação SD alimenta AR e margens em CO-PA.
- RH imputa pessoal a centros de custo/ordens, CO fecha custos e margens; FI fecha demonstrações.